

КАТАЛОГ

ПРОДУКЦИИ ЗАВОДА ИЗГОТОВИТЕЛЯ

 **ТЕПЛОДАР**

БАННЫЕ И ОТОПИТЕЛЬНЫЕ ПЕЧИ

 **КУППЕР**

ОТОПИТЕЛЬНЫЕ КОТЛЫ



ТАРИЙ

ПОХОДНОЕ ОБОРУДОВАНИЕ



НАВЕДИ КАМЕРУ

завод ТЕПЛОДАР

сегодня:



30 000 М²

ПРОИЗВОДСТВЕННЫХ
ПОМЕЩЕНИЙ

500 000+

ВЫПУЩЕННОЙ
ПРОДУКЦИИ

4500+ ТОРГОВЫХ
ТОЧЕК

20+ ПРИСУТСТВИЕ
В СТРАНАХ

50+ СЕРВИС-ЦЕНТРОВ

64 ПАТЕНТА

СОДЕРЖАНИЕ

ПЕЧИ ДЛЯ БАНИ ТЕПЛОДАР

| | | | |
|-----------------------|----|---------------------------|----|
| МОДИФИКАЦИИ..... | 5 | СИБИРСКИЙ УТЕС..... | 11 |
| ПАРООБРАЗОВАТЕЛЬ..... | 5 | СИБИРЬ..... | 12 |
| БЫЛИНА..... | 6 | КАСКАД..... | 13 |
| БЫЛИНА-СЕТКА..... | 7 | ТАМАНЬ/ ТАМАНЬ-СЕТКА..... | 14 |
| РУСЬ..... | 8 | КУЗБАСС..... | 15 |
| РУСЬ-СЕТКА..... | 9 | ЭЛЬМА..... | 16 |
| САХАРА..... | 10 | СИЕСТА-16(2.0)..... | 17 |

ЭЛЕКТРОКАМЕНКИ ТЕПЛОДАР

| | | | |
|----------------|----|---------------------|----|
| STEAMLINE..... | 19 | STEAMSIB (1.1)..... | 20 |
| STEAMFIT..... | 19 | STEAMGROSS..... | 21 |
| STEAMCITY..... | 20 | STEAMCARTRIDGE..... | 21 |

СОПУТСТВУЮЩИЕ ТОВАРЫ (для печей для бани).....22

ОТОПИТЕЛЬНЫЕ ПЕЧИ И КАМИНЫ ТЕПЛОДАР

| | | | |
|-----------------|----|----------------------|----|
| СЕРИЯ Т..... | 29 | ВЕРТИКАЛЬ..... | 37 |
| ПЕЧУРКА..... | 30 | МИЛЬНА..... | 38 |
| ЛОКОМОТИВЪ..... | 31 | МЕТЕОР..... | 39 |
| БАТЫР..... | 32 | ТОП-АКВА..... | 40 |
| МАТРИЦА..... | 33 | ТЕПЛОДАР ОВ-120..... | 41 |
| VERONA..... | 34 | КАДРИЛЬ..... | 42 |
| ТОП-МОДЕЛЬ..... | 35 | ТАНГО..... | 43 |
| ТОП-ДРАЙВ..... | 36 | РУМБА..... | 44 |

СОПУТСТВУЮЩИЕ ТОВАРЫ (для печей).....45

ОТОПИТЕЛЬНЫЕ КОТЛЫ КУППЕР

| | | | |
|---------------------------|----|-----------------------------|----|
| КУППЕР УЮТ..... | 47 | КУППЕР КАРБО (2.0)..... | 52 |
| КУППЕР ПРАКТИК В..... | 48 | КУППЕР ЭКСПЕРТ (2.0)..... | 53 |
| КУППЕР ПРАКТИК (1.1)..... | 49 | КУППЕРМЕГА..... | 54 |
| КУППЕР ОК (2.0)..... | 50 | КУППЕР ПРО ТУРБО (1.1)..... | 55 |
| КУППЕР ПРО (2.0)..... | 51 | КУППЕР СПУТНИК (2.0)..... | 56 |

СОПУТСТВУЮЩИЕ ТОВАРЫ (для отопительных котлов).....57

ПОХОДНОЕ ОБОРУДОВАНИЕ ТАРИЙ ТЕПЛОДАР

| | | | |
|----------------------------------|----|-------------------------------------|----|
| АЛТАЙ, ГОРНЫЙ АЛТАЙ ТАРИЙ..... | 63 | ПЕЧЬ ЩЕПОЧНИЦА ТАРИЙ..... | 65 |
| КОЧЕВНИК ТАРИЙ..... | 64 | КАЗАН-МАНГАЛ ТАРИЙ М..... | 66 |
| БАК ТАРИЙ для ПОХОДНОЙ ПЕЧИ..... | 64 | КОПТИЛЬНЯ ТАРИЙ М..... | 66 |
| КОВШ ТАРИЙ ПОХОДНЫЙ..... | 64 | МАНГАЛ ТАРИЙ М..... | 66 |
| ПОХОДНОЕ ОБОРУДОВАНИЕ..... | 65 | МАНГАЛ ТЕПЛОДАР, МАНГАЛ ПИОНЕР..... | 67 |

ДЫМОХОДЫ68

ПЕЧИ для БАНИ



для выбора банной печи

ОСНОВНЫЕ ПАРАМЕТРЫ:

- 1** **ОБЪЕМ ПАРИЛЬНОГО ПОМЕЩЕНИЯ**
• _____ М³ (ШхДхВ)
- 2** **ЖЕЛАЕМЫЙ МИКРОКЛИМАТ**
• РУССКАЯ БАНЯ (60-80°C, ВЫСОКАЯ ВЛАЖНОСТЬ)
• ФИНСКАЯ САУНА (90-120°C, НИЗКАЯ ВЛАЖНОСТЬ)
• КОМБИНИРОВАННЫЙ (РУССКАЯ БАНЯ/ФИНСКАЯ САУНА)
- 3** **ВИД ТОПЛИВА:**
• ДРОВА • УГОЛЬ • ГАЗ
- 4** **ЧАСТОТА ИСПОЛЬЗОВАНИЯ**
• БОЛЕЕ ОДНОГО РАЗА В НЕДЕЛЮ
• РАЗ В НЕДЕЛЮ И РЕЖЕ
- 5** **СЕЗОННОСТЬ ИСПОЛЬЗОВАНИЯ**
• ЗИМА • ЛЕТО
• ВЕСНА • ОСЕНЬ

ЧЕК-ЛИСТ

- 6** **ВОЗМОЖНЫЕ ТЕПЛОПТЕРИ:**
• ЧЕМ УТЕПЛЕНО И ОБШИТО ПАРНОЕ ПОМЕЩЕНИЕ
• ПЛОЩАДЬ МАТЕРИАЛОВ, ПОГЛОЩАЮЩИХ ТЕПЛО (СТЕКЛЯННЫЕ ОКНА И ДВЕРИ, КЕРАМИЧЕСКАЯ ПЛИТКА, КИРПИЧНАЯ КЛАДКА И ПР.) _____ М²
- 7** **ПОМЕЩЕНИЕ, ИЗ КОТОРОГО БУДЕТ ТОПИТЬСЯ ПЕЧЬ:**
• ИЗ СМЕЖНОГО ПОМЕЩЕНИЯ (ПРЕДБАНИК, КОМНАТА ОТДЫХА) • ИЗ ПАРНОГО ПОМЕЩЕНИЯ (ПАРИЛКА)

ДОПОЛНИТЕЛЬНЫЕ ПАРАМЕТРЫ:

- 8** **НЕОБХОДИМОСТЬ НАГРЕВА ВОДЫ**
- 9** **ВОЗМОЖНОСТЬ ОБЗОРА ЖИВОГО ОГНЯ**
- 10** **МАТЕРИАЛЫ ТОПКИ**
• КОНСТРУКЦИОННАЯ СТАЛЬ • НЕРЖАВЕЮЩАЯ СТАЛЬ
• ЧУГУН

МОДИФИКАЦИИ

Наименование каждой модификации состоит из нескольких частей:

Русь-18 ЛНЗП Профи Панорама

Наименование линейки печей

Максимальный объем парного помещения

Усиленная топка печи из 4 мм жаростойкой стали

Панорамная дверца

Л

Топка печи из жаростойкой нержавеющей стали толщиной до 2 мм с содержанием хрома до 13%.

К

Конвектор из комбинированного металла (конструкционной и нержавеющей стали).

У

Укороченный топливный канал. Модификации печей для установки непосредственно в парильном помещении, из которого и осуществляется топка печи.

Р

Печи оборудованы встроенным регистром-теплообменником для дистанционного нагрева воды.

Г

Газогорелочное устройство в комплекте печи

Т

Топка печи выполнена из конструкционной стали.

НЗ

Конвектор печей выполнен из зеркальной нержавеющей стали.

Б

Печь с баком для нагрева воды.

П

Печи оборудованы встроенным парообразователем собственной разработки, который обеспечивает получение пара от стенок топки печи.

Ч

Топка печи выполнена из чугуна с добавлением хрома ЧХ-1 (ГОСТ 7769-82)

ПРОФИ

Топка печи из жаростойкой нержавеющей стали толщиной 4 мм с содержанием хрома до 17%



Печи с индексом «Панорама» оборудованы топливным каналом с широкой панорамной дверцей 16" с жаростойким стеклом SCHOT ROBAX®.

ПАРООБРАЗОВАТЕЛЬ*

ПОЛУЧАЕМ ЛЕГКИЙ ПАР ЧЕРЕЗ 15 МИНУТ ПОСЛЕ ЗАТАПЛИВАНИЯ ПЕЧИ!



РОСПАТЕНТ
№ 2310135



ЕВРАЗИЙСКИЙ
ПАТЕНТ
№ 015216

Принцип работы

Через каналы подачи (воронку) (1) вода попадает в парообразователь (2), образованный стенкой топки и профилированными элементами (3). Вода испаряется, и через отверстия в профилированных элементах выходит пар. Избыток воды выходит из парообразователя через отверстия (4), выполненные в нижней части профилированного элемента.

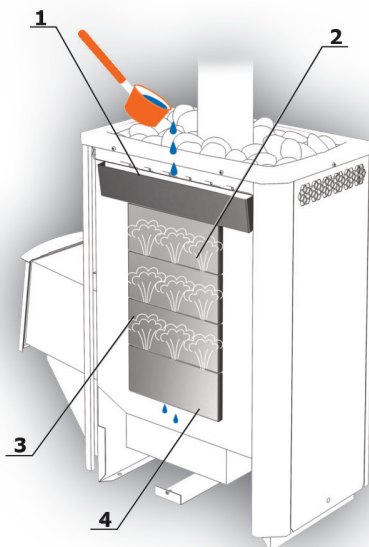

*Встроенный парообразователь собственной разработки, обеспечивает получение пара от стенок топки печи оборудован в некоторых моделях печей производства Теплодар. В наименовании указывается буквой «П»

БЫЛИНА

ПАРЬТЕСЬ ПО-БОГАТЫРСКИ



- ⊕ **НАСТОЯЩИЙ РУССКИЙ ПАР**
ПРОГРЕВ КАМНЕЙ ДО 400° С
- ⊕ **ГЛУБОКАЯ ТОПКА** ДЛИНА ДРОВ ДО 490ММ*
- ⊕ **УНИКАЛЬНАЯ ЦЕЛЬНОЛИТАЯ ТОПКА**
ОКРУГЛОЙ ФОРМЫ, МАКСИМАЛЬНО ЖЕСТКАЯ КОНСТРУКЦИЯ
- **УСИЛЕННЫЕ СТЕНКИ ТОПКИ С ОРЕБРЕНИЕМ** ТОЛЩИНА ОТ 10 ММ
- **ЧУГУН ЧХ-1 СОБСТВЕННОГО ПРОИЗВОДСТВА ГОСТ 7769-82**
- **ЗАКРЫТАЯ КАМЕНКА** ДЛЯ ЭФФЕКТИВНОГО ПРОГРЕВА КАМНЕЙ ДО 500° С (ПРИБОРАЕТСЯ ОТДЕЛЬНО) СМ. СТР.27

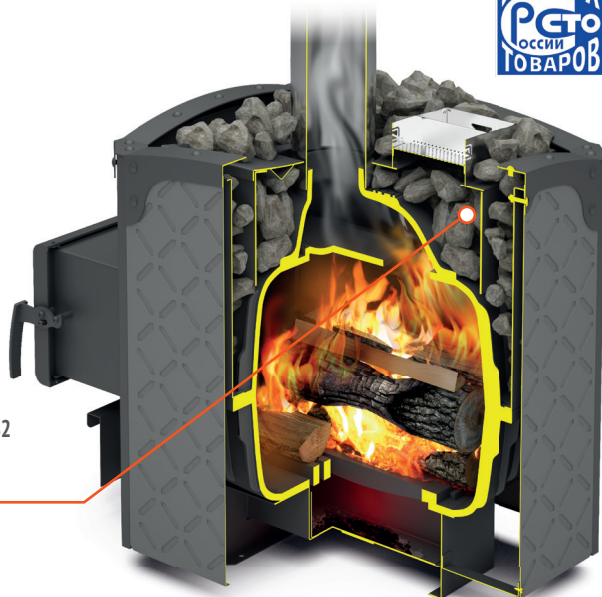

Печь в разрезе
Былина 18ч (1.2)

Варианты модификаций:

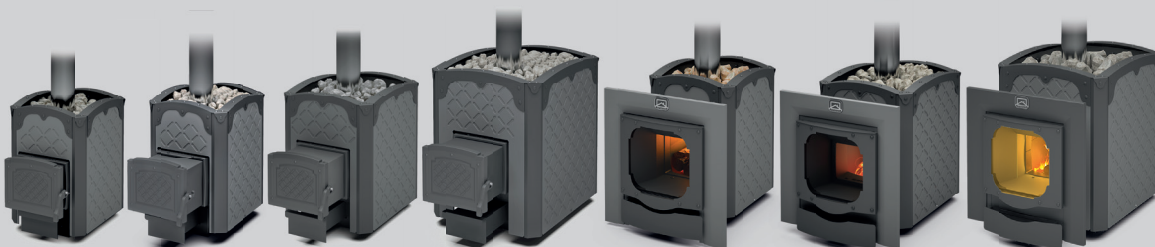

12 ЧУ (1.2)

12 Ч (1.2)

18 Ч (1.2)

24 Ч (1.2)

12 Ч Панорама (1.2)

18 Ч Панорама (1.2)

24 Ч Панорама (1.2)

Без сомнения банная печь «Былина» заняла достойное место среди печей с топкой из чугуна. Знатоки и ценители настоящей русской бани сразу отметили добротный внешний вид и колоссальный запас прочности. Чугун ЧХ-1 собственного литейного завода по ГОСТ 7769-82, толщина стенок цельнолитой топки печи не менее 10 мм, быстрый нагрев парной и мягкое тепло – вот за что выбирают «Былину»! Добавьте сюда

запоминающийся дизайн печи, выполненный в древнерусском стиле. Все это делает печь настоящим украшением вашей парной!

Былина имеет вместительную топку с теплосъемными ребрами по всей поверхности, что позволяет эффективней и быстрее прогреть помещение.

Печи для бани «Былина» идеально подойдут для бань с парилками объемом до 24 м³. Микроклимат русской бани - температура 60-80°С при влажности до 80%.

Технические характеристики:

| МОДЕЛЬ | ММ | М ³ | КГ | КГ | ММ | МАТЕРИАЛ ТОПКИ |
|----------------------------|-----------------------|----------------|-----|-----|-----|----------------|
| | высота/ширина/глубина | | | | | |
| БЫЛИНА-12 Ч (1.2) | 645x430x780 | от 4 до 12 | 87 | 55 | 390 | чугун |
| БЫЛИНА-12 Ч ПАНОРАМА (1.2) | 645x430x505/750 | от 4 до 12 | 84 | 55 | 390 | чугун |
| БЫЛИНА-12 ЧУ (1.2) | 645x430x650 | от 4 до 12 | 84 | 55 | 390 | чугун |
| БЫЛИНА-18 Ч (1.2) | 665x476x850 | от 10 до 18 | 101 | 60 | 430 | чугун |
| БЫЛИНА-18 Ч ПАНОРАМА (1.2) | 665x476x825 | от 10 до 18 | 103 | 60 | 430 | чугун |
| БЫЛИНА-24 Ч (1.2) | 740x562x935 | от 16 до 24 | 135 | 101 | 490 | чугун |
| БЫЛИНА-24 Ч ПАНОРАМА (1.2) | 740x562x910 | от 16 до 24 | 142 | 101 | 490 | чугун |

* Чугун ЧХ-1 собственного производства ГОСТ 7769-82

**В зависимости от модификации

***В режиме интенсивного горения

УЗНАТЬ ЦЕНУ



5
лет
ГАРАНТИЯ

ПЕЧИ ДЛЯ БАНИ

БЫЛИНА-СЕТКА

ПАРЬТЕСЬ ПО-БОГАТЫРСКИ



- + НАСТОЯЩИЙ РУССКИЙ ПАР**
ПРОГРЕВ КАМНЕЙ ДО 400° С
- + ЗАГРУЗКА КАМНЕЙ ДО 150КГ**
- ЗАЩИТА ОТ ИНФРАКРАСНОГО ИЗЛУЧЕНИЯ
- ДОЛГО ДЕРЖИТ ТЕПЛО
- + УНИКАЛЬНАЯ ЦЕЛЬНОЛИТАЯ ТОПКА**
ОКРУГЛОЙ ФОРМЫ, МАКСИМАЛЬНО ЖЕСТКАЯ КОНСТРУКЦИЯ

- УСИЛЕННЫЕ СТЕНКИ ТОПКИ С ОРЕБРЕНИЕМ
ТОЛЩИНА ОТ 10 ММ
- ЧУГУН ЧХ-1 СОБСТВЕННОГО ПРОИЗВОДСТВА ГОСТ 7769-82
- ЗАКРЫТАЯ КАМЕНКА ДЛЯ ЭФФЕКТИВНОГО ПРОГРЕВА КАМНЕЙ ДО 500° С (ПРИБОРЕТАЕТСЯ ОТДЕЛЬНО) СМ.СТР.27



Печь в разрезе
Былина-Сетка-18 Ч (1.2)

Варианты модификаций:



12 Ч (1.2)

18 Ч (1.2)

24 Ч (1.2)

12 Ч Панорама (1.2)

18 Ч Панорама (1.2)

24 Ч Панорама (1.2)

Хит последних лет от компании Теплодар – печь Былина-Сетка теперь в новых размерных решениях!

Добротная чугунная печь для настоящей русской бани.

В печи была модернизирована верхняя зона дымоборника на которую устанавливается дымоходная система. В новой версии установка дымохода стала более устойчивой и надежной.

Также произошел рестайлинг топливного канала, благодаря чему теперь можно беспрепятственно загружать топливо в камеру сгорания и производить чистку печи.

Былина-Сетка может похвастаться весьма внушительной закладкой камней до 150 кг! Это дает дополнительную защиту от избытка жесткого инфракрасного излучения, позволяет накапливать тепло и создает неповторимый дизайн в парной.

Конструкция печи позволяет достичь нужной температуры уже через 90 минут! Пар, проходящий через камни, создает особенный микроклимат, сохраняет оптимальную влажность и не обжигает. Поэтому именно такую модель предпочитают любители традиционной русской бани.

МОДЕЛЬ



высота/ширина/глубина



материал топки

| МОДЕЛЬ | высота/ширина/глубина | М | КГ | КГ | Л, ММ | материал топки |
|----------------------------------|-----------------------|-------------|-----|-----|-------|----------------|
| БЫЛИНА-СЕТКА-12 Ч (1.2) | 645x480x800 | от 4 до 12 | 84 | 80 | 390 | чугун |
| БЫЛИНА-СЕТКА-12 Ч Панорама (1.2) | 595x480x785 | от 4 до 12 | 88 | 80 | 390 | чугун |
| БЫЛИНА-СЕТКА-18 Ч (1.2) | 665x575x860 | от 10 до 18 | 101 | 110 | 430 | чугун |
| БЫЛИНА-СЕТКА-18 Ч Панорама (1.2) | 665x575x830 | от 10 до 18 | 103 | 110 | 430 | чугун |
| БЫЛИНА-СЕТКА- 24 Ч (1.2) | 740x600x950 | от 16 до 24 | 131 | 150 | 490 | чугун |
| БЫЛИНА-СЕТКА-24 Ч Панорама (1.2) | 740x600x930 | от 16 до 24 | 134 | 150 | 490 | чугун |

* Чугун ЧХ-1 собственного производства ГОСТ 7769-82

**В зависимости от модификации

***В режиме интенсивного горения

УЗНАТЬ ЦЕНУ



5
лет
ГАРАНТИЯ

ДЛЯ НАСТОЯЩЕЙ РУССКОЙ БАНИ



+ УНИКАЛЬНАЯ КОНСТРУКЦИЯ:

- ДАЕТ МНОГО ВЛАЖНОГО ПАРА
- НЕ ПЕРЕСУШИВАЕТ ВОЗДУХ В ПАРНОЙ

+ ТОПКА ИЗ НЕРЖАВЕЮЩЕЙ СТАЛИ

(В ПРОФИ ДО 4ММ)

- **МНОГОСЕКЦИОННЫЙ ПАРООБРАЗОВАТЕЛЬ*:** БОЛЬШОЕ КОЛИЧЕСТВО ПАРА ДО ПОЛНОГО НАГРЕВА КАМНЕЙ
- **ВОЗМОЖНОСТЬ РАБОТЫ НА БАЛЛОННОМ ИЛИ МАГИСТРАЛЬНОМ ГАЗЕ**** ПРИ ПОКУПКЕ ДОПОЛНИТЕЛЬНОГО ОБОРУДОВАНИЯ
- **УНИВЕРСАЛЬНАЯ ДВЕРЬ:** КРЕПЛЕНИЕ ВОЗМОЖНО И СЛЕВА И СПРАВА (КРОМЕ ПАНОРАМЫ)

«Русь» – первая печь для русской бани из нержавеющей стали производства «Теплодар». За всю историю производства «Русь» заслужила звание «народной» печи.

Причины такой любви кроются в особой конструкции, которая позволяет нагревать парную, не пересушивая ее, и получать много пара с большой массы камней, создавая в парной микроклимат настоящей русской бани.



Печь в разрезе
Русь 12 ЛНЗП Профи

Варианты модификаций:



РОСПАТЕНТ
№ 2347980



9 ЛУ (1.1)



12 Л



18 ЛНЗП Профи



27 ЛНЗП Профи
Панорама (1.1)

МОДЕЛЬ



материал топки

| МОДЕЛЬ | высота/ширина/глубина | л | м | кг | кг | материал топки |
|------------------------------|-----------------------|-----|-------------|----|-----|------------------|
| 9 Л (1.1) | 696x335x679 | 380 | от 4 до 9 | 32 | 25 | нерж. сталь |
| 9 ЛУ (1.1) | 696x335x549 | 380 | от 4 до 9 | 30 | 25 | нерж. сталь |
| 12 Л | 810x335x730 | 390 | от 6 до 12 | 38 | 50 | нерж. сталь |
| 12 ЛУ (2013) | 810x335x600 | 390 | от 6 до 12 | 35 | 50 | нерж. сталь |
| 18 Л | 815x335x850 | 490 | от 10 до 18 | 42 | 90 | нерж. сталь |
| 18 ЛУ (2013) | 815x335x700 | 490 | от 10 до 18 | 42 | 90 | нерж. сталь |
| 12 Л Профи | 810x335x730 | 390 | от 6 до 12 | 50 | 50 | нерж. сталь 4 мм |
| 12 ЛНЗП Профи | 810x335x730 | 390 | от 6 до 12 | 54 | 50 | нерж. сталь 4 мм |
| 18 Л Профи | 815x335x850 | 490 | от 10 до 18 | 56 | 90 | нерж. сталь 4 мм |
| 18 ЛНЗП Профи | 815x335x850 | 490 | от 10 до 18 | 61 | 90 | нерж. сталь 4 мм |
| 12 ЛНЗП Профи Панорама (1.1) | 810x335x737 | 390 | от 6 до 12 | 56 | 60 | нерж. сталь 4 мм |
| 18 ЛНЗП Профи Панорама (1.1) | 815x335x856 | 490 | от 10 до 18 | 62 | 90 | нерж. сталь 4 мм |
| 27 ЛНЗП Профи Панорама (1.1) | 926x442x810 | 490 | от 18 до 27 | 85 | 105 | нерж. сталь 4 мм |



УЗНАТЬ ЦЕНУ



ПЕЧИ ДЛЯ БАНИ

РУСЬ-СЕТКА

ДЛЯ НАСТОЯЩЕЙ РУССКОЙ БАНИ



+ УНИКАЛЬНАЯ КОНСТРУКЦИЯ:

- ДАЕТ МНОГО ВЛАЖНОГО ПАРА
- НЕ ПЕРЕСУШИВАЕТ ВОЗДУХ В ПАРНОЙ

+ ТОПКА ИЗ НЕРЖАВЕЮЩЕЙ СТАЛИ

- ВОЗМОЖНОСТЬ РАБОТЫ НА БАЛЛОННОМ ИЛИ МАГИСТРАЛЬНОМ ГАЗЕ** ПРИ ПОКУПКЕ ДОПОЛНИТЕЛЬНОГО ОБОРУДОВАНИЯ
- ОБКЛАДКА КАМНЯМИ ВОКРУГ БОКОВЫХ СТенок ПОЗВОЛЯЕТ ИЗБЕЖАТЬ ЖЕСТКОГО ИЗЛУЧЕНИЯ, СОЗДАВАЯ МИКРОКЛИМАТ НАСТОЯЩЕЙ РУССКОЙ БАНИ
- ЭЛЕГАНТНЫЙ ВНЕШНИЙ ВИД ПЕЧИ «РУСЬ-СЕТКА» ДЕЛАЕТ ЕЁ НАСТОЯЩИМ УКРАШЕНИЕМ ЛЮБОЙ БАНИ

«Русь-Сетка» совместила в себе все лучшие качества печей для бани: динамичный прогрев и мягкое тепло. Мы оставили каменку вокруг наиболее термонагруженного элемента – дымосборника, эффективная конструкция которого позволяет передавать энергию пламени камням. Кроме того, мы сохранили передние и задние стенki-конвекторы печи для того, чтобы проходящие между ними конвективные потоки обеспечивали быстрый нагрев помещения.

Обкладка камнями вокруг боковых стенок позволяет избежать жесткого излучения, создавая микроклимат настоящей русской бани. Элегантный внешний вид печи «Русь-Сетка» сделает ее настоящим украшением любой бани.



Печь в разрезе
Русь-Сетка 18 Л Панорама

Варианты модификаций:



12Л

12Л Панорама

18Л

18Л Панорама

25Л Панорама

МОДЕЛЬ



высота/ширина/глубина



в основной в боковой



| МОДЕЛЬ | высота/ширина/глубина | в основной | в боковой | материал топки | Л, мм | | |
|---------------|-----------------------|-------------|-----------|----------------|-------|-------------|-----|
| 12 Л | 815x430x745 | от 6 до 12 | 44 | 50 | 30 | нерж. сталь | 390 |
| 12 Л Панорама | 815x430x755 | от 6 до 12 | 50 | 50 | 30 | нерж. сталь | 390 |
| 18 Л | 815x460x845 | от 10 до 18 | 49 | 100 | 60 | нерж. сталь | 490 |
| 18 Л Панорама | 815x460x860 | от 10 до 18 | 55 | 100 | 60 | нерж. сталь | 490 |
| 25 Л Панорама | 930x485x825 | от 15 до 25 | 64 | 105 | 65 | нерж. сталь | 490 |

* В зависимости от модификации ** Кроме модификации «Панорама»

*** Гарантия на целостность топки и сварных соединений



УЗНАТЬ ЦЕНУ



СВЕРХБЫСТРЫЙ НАГРЕВ ПАРНОЙ



+ **ТОПКА ИЗ НЕРЖАВЕЮЩЕЙ СТАЛИ**
(В ПРОФИ ДО 4ММ)

+ **ЛЕГКИЙ ПАР**
ПРОГРЕВ КАМНЕЙ ДО 500°С С ПЯТИ СТОРОН

- **ВОЗМОЖНОСТЬ РАБОТЫ НА БАЛЛОННОМ ИЛИ МАГИСТРАЛЬНОМ ГАЗЕ**** ПРИ ПОКУПКЕ ДОПОЛНИТЕЛЬНОГО ОБОРУДОВАНИЯ
- **УНИВЕРСАЛЬНАЯ ДВЕРЬ**
КРЕПЛЕНИЕ ВОЗМОЖНО И СЛЕВА, И СПРАВА
- **РАБОТАЕТ НА БАЛЛОННОМ ИЛИ МАГИСТРАЛЬНОМ ГАЗЕ** ПРИ ПОКУПКЕ ДОПОЛНИТЕЛЬНОГО ОБОРУДОВАНИЯ
- **ВСТРОЕННЫЙ РЕГИСТР** ДЛЯ РАЗОГРЕВА ВОДЫ

«Сахара» – сверхбыстрая мощная печь для любителей экспериментов с различными режимами в парной.

• В режиме интенсивного горения печь от 45 минут может прогреть парильное помещение с комнатной температуры до 110 °С. Поддавая воду на раскаленные камни, можно создать в парной микроклимат, который придется по душе «бывалым сталеварам».

• При умеренной топке печь способна создать в парной микроклимат, приближенный по ощущениям к русской бане: температура до 90 °С в сочетании с легким паром с прогретых до 500 °С камней каменки.



Печь в разрезе
Сахара 16 ЛКП (2.0)

Варианты модификаций:

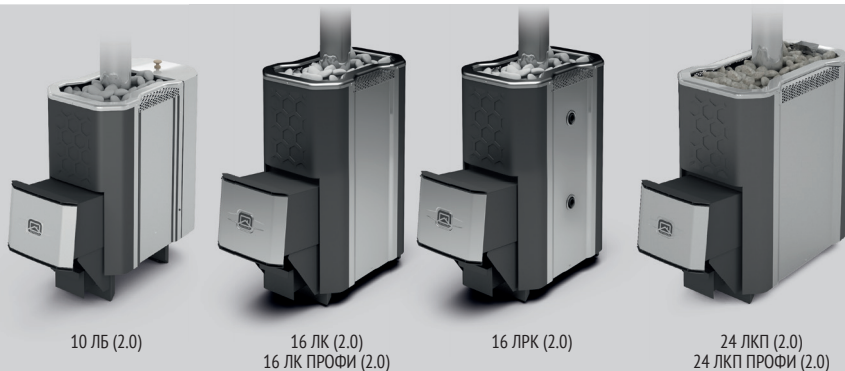

10 ЛБ (2.0)

16 ЛК (2.0)
16 ЛК ПРОФИ (2.0)

16 ЛРК (2.0)

24 ЛКП (2.0)
24 ЛКП ПРОФИ (2.0)

МОДЕЛЬ



высота/ширина/глубина



материал топки



| МОДЕЛЬ | высота/ширина/глубина | м³ | кг | кг | материал топки | мм |
|--------------|-----------------------|-------------|----|----|----------------|-----|
| 10 ЛБ (2.0) | 806x379x836 | от 4 до 10 | 41 | 30 | нерж. сталь | 365 |
| 16 ЛКП (2.0) | 785x373x794 | от 8 до 16 | 50 | 60 | нерж. сталь | 460 |
| 16 ЛК (2.0) | 785x373x794 | от 8 до 16 | 44 | 60 | нерж. сталь | 460 |
| 16 ЛРК (2.0) | 785x373x794 | от 8 до 16 | 46 | 60 | нерж. сталь | 460 |
| 24 ЛКП (2.0) | 828x404x938 | от 14 до 24 | 62 | 90 | нерж. сталь | 605 |
| 24 ЛК (2.0) | 801x404x938 | от 14 до 24 | 55 | 90 | нерж. сталь | 605 |

| | | | | | | |
|--------------------|-------------|-------------|----|----|------------------|-----|
| 16 ЛК ПРОФИ (2.0) | 785x373x794 | от 8 до 16 | 64 | 60 | нерж. сталь 4 мм | 460 |
| 24 ЛП ПРОФИ (2.0) | 801x404x938 | от 14 до 24 | 81 | 90 | нерж. сталь 4 мм | 605 |
| 24 ЛКП ПРОФИ (2.0) | 828x404x938 | от 14 до 24 | 87 | 90 | нерж. сталь 4 мм | 605 |

3***
года
ГАРАНТИЯ

5***
лет
ГАРАНТИЯ

УЗНАТЬ ЦЕНУ



ПЕЧИ ДЛЯ БАНИ

СИБИРСКИЙ УТЕС

МОЩНАЯ ПЕЧЬ С МАССИВНОЙ КАМЕНКОЙ



+ **НАДЕЖНАЯ ТОПКА** НЕРЖАВЕЮЩАЯ СТАЛЬ 4ММ

+ **БЫСТРЫЙ ПРОГРЕВ КАМНЕЙ И ПАРНОЙ**
ПЕРФОРИРОВАННЫЙ КОНВЕКТОР
ПАТЕНТ РФ № 95799

- **ЛЕГКИЙ ПАР** ВСТРОЕННЫЙ ПАРООБРАЗОВАТЕЛЬ
ПРОГРЕВ КАМНЕЙ ДО 500°C С ПЯТИ СТОРОН
- **ВОЗМОЖНОСТЬ РАБОТЫ НА БАЛЛОННОМ ИЛИ МАГИСТРАЛЬНОМ ГАЗЕ**** ПРИ ПОКУПКЕ ДОПОЛНИТЕЛЬНОГО ОБОРУДОВАНИЯ
- **ДОЛГО ДЕРЖИТ ТЕПЛО** МНОГО КАМНЕЙ

Печи-сетки продолжают набирать популярность. «Сибирский утес» обрамлен стильной сеткой для закладки большой массы камней.

Камни, нагреваясь, дают много мягкого тепла. В парной создается микроклимат русской бани с умеренной температурой и большой влажностью.

Обычно для полноценного прогрева парной печи-сетки других производителей приходится топить не менее трех часов. Причина проста: камни в таких печах заполняют все пространство между сеткой и стенками топки, не оставляя места для конвекции горячего воздуха.



Печь в разрезе
Сибирский Утес 20 ЛП Профи Панорама

Варианты модификаций:



20 ЛП ПРОФИ



20 ЛП ПРОФИ Панорама (2019)

«Теплодар» решил эту проблему весьма оригинальным способом. Быстрый нагрев парной (менее чем за час!) стал возможным за счет применения уникального перфорированного конвектора,

который обеспечивает как конвекцию воздуха, так и нагрев большого количества камней мощным инфракрасным излучением от внешних стенок топки.

МОДЕЛЬ



высота/ширина/глубина



| МОДЕЛЬ | высота/ширина/глубина | м³ | кг | кг | материал топки | мм |
|-----------------------------|-----------------------|-------------|-----|-----|------------------|-----|
| 20 ЛП Профи | 835x567x900 | от 10 до 20 | 105 | 180 | нерж. сталь 4 мм | 460 |
| 20 ЛП Профи Панорама (2019) | 835x567x906 | от 10 до 20 | 110 | 180 | нерж. сталь 4 мм | 460 |

* Встроенный паробразователь патент РФ №2130135

**Кроме модификации «Панорама»

***Гарантия на целостность топки и сварных соединений



УЗНАТЬ ЦЕНУ





КЛАССИЧЕСКАЯ ПЕЧЬ ДЛЯ САУНЫ

+ **ТОПКА ИЗ НЕРЖАВЕЮЩЕЙ СТАЛИ**
(В ПРОФИ ДО 4ММ)

+ **ЛЕГКИЙ ПАР**
ПРОГРЕВ КАМНЕЙ ДО 500°С С ПЯТИ СТОРОН

- **УДОБНЫЙ ДОСТУП К КАМНЯМ**
СМЕЩЕННЫЙ ВЫХОД ДЫМОХОДА К ПЕРЕДНЕЙ СТЕНКЕ ПЕЧИ
- **РАБОТАЕТ НА БАЛОННОМ ИЛИ МАГИСТРАЛЬНОМ ГАЗЕ****
ПРИ ПОКУПКЕ ДОПОЛНИТЕЛЬНОГО ОБОРУДОВАНИЯ
- **ВСТРОЕННЫЙ РЕГИСТР ДЛЯ РАЗОГРЕВА ВОДЫ***

Печи с безупречной многолетней репутацией, рассчитанные, в первую очередь, на любителей классической сауны.

Классическая конструкция печи позволяет равномерно прогреть камни в большой каменке и быстро нагреть парную.

Отличительная особенность печей «Сибирь» – быстрый нагрев парной до высоких температур (100-110 °С).

Встроенный регистр-теплообменник для нагрева воды в выносном баке (модификации ЛРК). Очевидное удобство дистанционного нагрева воды при долгих банных процедурах – отсутствие кипящего бака в парной.



Печь в разрезе
Сибирь 30 ЛК (2.0)

Варианты модификаций:



20 ЛК (2.0)
20 ЛК Профи (2.0)

20 ЛРК (2.0)

20 ЛРК Панорама (2.0)
20 ЛРК Профи Панорама (2.0)

30 ЛК (2.0)

| МОДЕЛЬ | мм Высота/ширина/глубина | м ³ | кг | кг | материал топки | мм |
|-----------------------------|-----------------------------|----------------|----|----|------------------|-----|
| 20 ЛК (2.0) | 785x373x794 | от 10 до 20 | 42 | 55 | нерж. сталь | 460 |
| 20 ЛРК (2.0) | 785x373x794 | от 10 до 20 | 45 | 55 | нерж. сталь | 460 |
| 20 ЛРК Панорама (2.0) | 785x373x803 | от 10 до 20 | 49 | 55 | нерж. сталь | 460 |
| 30 ЛК (2.0) | 800x410x942 | от 20 до 30 | 57 | 90 | нерж. сталь | 600 |
| 20 ЛК ПРОФИ (2.0) | 785x373x794 | от 10 до 20 | 63 | 55 | нерж. сталь 4 мм | 460 |
| 20 ЛРК ПРОФИ Панорама (2.0) | 785x373x803 | от 10 до 20 | 68 | 55 | нерж. сталь 4 мм | 460 |
| 30 ЛКП ПРОФИ Панорама (2.0) | 830x410x952 | от 20 до 30 | 95 | 90 | нерж. сталь 4 мм | 600 |



* В зависимости от модификации

** При использовании дополнительного оборудования, кроме модификации «Панорама»

*** Гарантия на целостность топки и сварных соединений

ПЕЧИ ДЛЯ БАНИ

КАСКАД



КАСКАДНАЯ КАМЕНКА-ПРИРОДНАЯ ГАРМОНИЯ И КРАСОТА В ВАШЕЙ БАНЕ

- + **ТОЛЩИНА ТОПКИ** ДО 5ММ (В МОДЕЛЯХ 12Т И 12Т ПАНОРАМА)
- + **ГАРАНТИЯ КАЧЕСТВА И БЕЗОПАСНОСТИ**
ПЕЧЬ ИМЕЕТ СЕРТИФИКАТ СЕ (ЕВРОПЕЙСКОЕ СООТВЕТСТВИЕ)
- + **ДЕТАЛИ ТОПКИ ИЗ НЕРЖАВЕЮЩЕЙ СТАЛИ**
(В МОДЕЛЯХ 18 ЛП И 18 ЛП ПАНОРАМА)
- + **БОЛЬШОЕ КОЛИЧЕСТВО ПАРА**
ЗА СЧЕТ ВСТРОЕННОГО ПАРООБРАЗОВАТЕЛЯ, ДО ПОЛНОГО ПРОГРЕВА КАМНЕЙ (В МОДЕЛИ ЛП)

- **УНИВЕРСАЛЬНАЯ ДВЕРЬ**
- КРЕПЛЕНИЕ ВОЗМОЖНО И СЛЕВА, И СПРАВА (КРОМЕ ПАНОРАМЫ)
- ВЫНОСНОЙ ТОПЛИВНЫЙ КАНАЛ. МОЖНО ТОПИТЬ ИЗ ДРУГОЙ КОМНАТЫ

- **УДОБНЫЙ ДОСТУП К КАМЕНКЕ**

- **ЛЕГКАЯ ЧИСТКА**
В КАМЕНКЕ ИМЕЮТСЯ ОТВЕРСТИЯ ДЛЯ ЧИСТКИ ДЫМОСБОРНИКА



Варианты модификаций:



Идею создания печи «Каскад» подсказала сама природа: камни в наклонной каменке расположены каскадом вдоль самых горячих элементов топки, за счет этого пар получается изумительно легкий!

Каменкой с большой поверхностью очень удобно пользоваться даже в небольших парных.

Кроме того, такая каменка дает очень много мягкого тепла от раскаленных камней, что в сочетании с боковыми нагревательными поверхностями создает совершенно удивительный микроклимат в парной.

| МОДЕЛЬ | ↑ мм высота/ширина/глубина | ↑ м³ от 6 до 12 | кг | кг | материал топки | ↑ мм 400 |
|----------------|-------------------------------|--------------------|----|----|-------------------------|-------------|
| 12Т | 855x330x730 | от 6 до 12 | 48 | 25 | конструкц. сталь до 5мм | 400 |
| 12Т Панорама | 855x582x737 | от 6 до 12 | 49 | 25 | конструкц. сталь до 5мм | 400 |
| 18 ЛП | 920x390x800 | от 10 до 18 | 60 | 40 | конструкц./нерж. ст. | 460 |
| 18 ЛП Панорама | 920x582x805 | от 10 до 18 | 61 | 40 | конструкц./нерж. ст. | 460 |

** Встроенный парообразователь патент РФ №2130135 Евразийский патент №015216

*** Гарантия на целостность топки и сварных соединений



УЗНАТЬ ЦЕНУ



ПЕЧИ ДЛЯ БАНИ

ТАМАНЬ/ ТАМАНЬ-СЕТКА



БЮДЖЕТНО. НАДЕЖНО. ПРАКТИЧНО.

- + **ДЕТАЛИ ТОПКИ ИЗ КОНСТРУКЦИОННОЙ СТАЛИ ТОЛЩИНОЙ ДО 4 ММ**
- + **КОЖУХ-КОНВЕКТОР:**
 - БЫСТРЫЙ ПРОГРЕВ ПОМЕЩЕНИЯ
 - ЗАЩИТА ОТ ИНФРАКРАСНОГО ИЗЛУЧЕНИЯ (ЖАРА ТОПКИ)
- + **ЗАГРУЗКА КАМНЕЙ ДО 100КГ (В СЕТКЕ-КАМЕНКЕ)**
 - ЗАЩИТА ОТ ИНФРАКРАСНОГО ИЗЛУЧЕНИЯ
 - ДОЛГО ДЕРЖИТ ТЕПЛО
- **УДОБНЫЙ МОНТАЖ:**
 - ЦЕНТРАЛЬНОЕ РАСПОЛОЖЕНИЕ ДЫМОХОДА
 - КРЕПЛЕНИЕ ДВЕРЦЫ ВОЗМОЖНО И СЛЕВА, И СПРАВА
- **МОДИФИКАЦИЯ СО ВСТРОЕННЫМ БАКОМ ДЛЯ НАГРЕВА ВОДЫ**
- **ВОЗМОЖНОСТЬ ПОДКЛЮЧЕНИЯ ГАЗОВОЙ ГОРЕЛКИ**



Печь в разрезе Тамань-Сетка 10 Т

Печь в разрезе Тамань 20 Т

Варианты модификаций:



10 ТБ (1.1)



10 Т (1.1)



Сетка 10Т (1.1)

Дровяные печи «Тамань» и «Тамань-Сетка» предназначены для отопления парильного и смежных с ним помещений, получения пара и нагрева воды. Конструкция печей позволяет создавать в парилке микроклимат настоящей русской бани, получая комфортное сочетание температуры и влажности воздуха.

Топки печей этого линейного ряда изготавливаются из конструкционной стали толщиной 4 мм.

Кожух-конвектор печи «Тамань» окрашен кремнийорганической термостойкой эмалью, сохраняющей свои свойства при температуре до 600 °С.

Классическая конструкция печи позволяет равномерно прогреть камни в большой каменке, а также быстро нагреть парную

и комнату отдыха.

В конструкции печи «Тамань-Сетка» учтены все основные потребности: здесь и большой объем закладки камней (до 160 кг) для получения необходимого количества пара, и мощная топка для быстрого нагрева камней и парной.

Стремительный нагрев достигается благодаря особой конструкции вертикальной закладки: между камнями и стенками топки существует специальный зазор для конвекции воздуха. Такое решение экранирует жесткое инфракрасное излучение от раскаленных стенок топки, нагревая тем самым большое количество камней, и создает мягкое тепло в парилке.

| МОДЕЛЬ | ММ | М ³ | КГ | КГ | материал топки | Л,ММ |
|------------------|-----------------------|----------------|----|-----|-----------------------|------|
| | высота/ширина/глубина | | | | | |
| 10 Т (1.1) | 700x330x725 | от 4 до 10 | 46 | 35 | конструкц. сталь 4 мм | 390 |
| 10 ТУ (1.1) | 700x330x594 | от 4 до 10 | 44 | 35 | конструкц. сталь 4 мм | 390 |
| 10 ТБ (1.1) | 700x330x865 | от 4 до 10 | 45 | 35 | конструкц. сталь 4 мм | 390 |
| 20 Т (1.1) | 776x330x875 | от 12 до 20 | 60 | 50 | конструкц. сталь 4 мм | 540 |
| Сетка 10 Т (1.1) | 735x512x782 | от 4 до 10 | 54 | 100 | конструкц. сталь 4 мм | 390 |
| Сетка 20 Т (1.1) | 795x512x924 | от 12 до 20 | 67 | 160 | конструкц. сталь 4 мм | 540 |



ПЕЧИ ДЛЯ БАНИ

КУЗБАСС

НАДЕЖНАЯ ПЕЧЬ СО СТАЛЬНЫМ ХАРАКТЕРОМ



СТАЛЬ
до **8**
мм



до **60**^{*}
см
ДЛИНА ДРОВ

- +** **ЛЕГКИЙ ПАР**
ВНУТРЕННЯЯ ЗАКРЫТАЯ КАМЕНКА
ПРОГРЕВ КАМНЕЙ ДО 500°C
- +** **УСИЛЕННАЯ ТОПКА** ТОЛЩИНА СТАЛИ ДО 8 мм

- **УДОБСТВО ПОДАЧИ ВОДЫ**
ЗАЛИВНАЯ ВОРОНКА ВО ВНУТРЕНнюю КАМЕНКУ

- **БЕЗОПАСНОЕ ПАРЕНИЕ**
- ВЫХОД ГОРЯЧЕГО ПАРА ВВЕРХ
- ЗАЩИТА ОТ ИЗЛУЧЕНИЯ ТОПКИ

- **ЛЕГКАЯ ЧИСТКА** В КАМЕНКЕ ИМЕЮТСЯ ОТВЕРСТИЯ ДЛЯ ЧИСТКИ ДЫМОСБОРНИКА

Печи для бани с толстенной топкой «Кузбасс» — линейка добротных и надежных печей за разумные деньги.

Главной отличительной чертой линейки «Кузбасс» является то, что при производстве топок печей применяется конструкционная сталь толщиной 8 мм. Это гигантский запас прочности!



Печь в разрезе
Кузбасс 14 ТК

Варианты модификаций:



Все модификации печей «Кузбасс» оборудованы классической внешней каменкой. Получить легкий пар можно также с камней закрытой каменки. Блестяще решен вопрос подачи в нее воды! По специальному каналу вода попадает вглубь каменки, в зону максимального нагрева камней. Регулируйте микроклимат в парной по вашему желанию!

Печи линейки «Кузбасс», кроме модификации «Панорама», можно топить углем. Для этого необходимо дополнительно приобрести комплект защитный для усиления стенок топки (стр.45).

Комплект защитный М и L

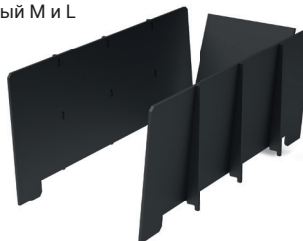

| МОДЕЛЬ | ↑ мм | ↑ м³ | ↑ кг | ↑ кг | ↑ мм | материал топки | | ↑ мм |
|----------------|-------------|-------------|------|------|------|----------------------|--------|------|
| | | | | | | внеш. | внутр. | |
| 14 ТК | 783x373x740 | от 9 до 14 | 102 | 40 | 20 | конструкц./нерж. ст. | 460 | |
| 14 ТК Панорама | 783x373x800 | от 9 до 14 | 108 | 40 | 20 | конструкц./нерж. ст. | 460 | |
| 20 ТК | 805x400x870 | от 14 до 20 | 124 | 50 | 25 | конструкц./нерж. ст. | 600 | |
| 20 ТК Панорама | 805x400x930 | от 14 до 20 | 129 | 50 | 25 | конструкц./нерж. ст. | 600 | |

* В зависимости от модификации

* Гарантия на целостность топки и сварных соединений



УЗНАТЬ ЦЕНУ



БАННАЯ ПЕЧЬ ДЛЯ ГАЗА



- ⊕ **СПЕЦИАЛЬНО РАЗРАБОТАНА ДЛЯ РАБОТЫ НА ГАЗЕ** ГОРЕЛКА И ВЫНОСНОЙ БЛОК УПРАВЛЕНИЯ В КОМПЛЕКТЕ
- ⊕ **КОМФОРТНО ИСПОЛЬЗОВАТЬ:**
 - ЗАПУСК С ОДНОЙ КНОПКИ!
 - АВТОМАТИЧЕСКОЕ ГОРЕНИЕ
 - НЕТ ЗОЛЫ
- ⊕ **БЕЗОПАСНОСТЬ РАБОТЫ:**
 - ЕВРОПЕЙСКАЯ АВТОМАТИКА И ДАТЧИКИ
 - ЭЛЕМЕНТЫ ТОПКИ ИЗ ПИЩЕВОЙ НЕРЖАВЕЮЩЕЙ СТАЛИ
- **ЛЕГКИЙ ПАР:**
 - УДОБНАЯ ЗАЛИВНАЯ ВОРОНКА С КАНАЛАМИ РАСПРЕДЕЛЕНИЯ ВОДЫ
 - ПРОГРЕВ КАМНЕЙ ДО 500°C
- РАБОТАЕТ НА БАЛЛОННОМ* И МАГИСТРАЛЬНОМ ГАЗЕ
- МАТЕРИАЛ ТОПКИ В САМЫХ ТЕРМОНАГРУЖЕННЫХ МЕСТАХ ИЗ ПИЩЕВОЙ НЕРЖАВЕЮЩЕЙ СТАЛИ 2,5 ММ

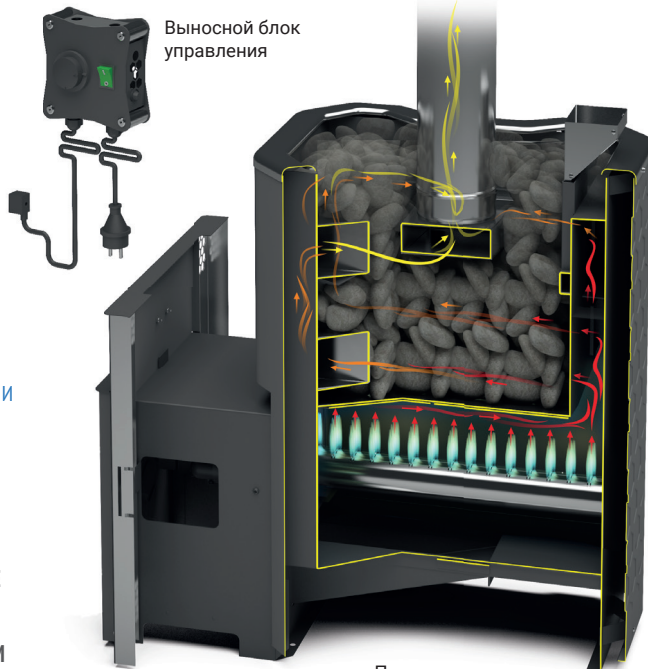

Печь в разрезе
Эльма 20 ЛГ

Варианты модификаций:



«Эльма» разработана на основе собственного опыта компании «Теплодар» с учетом рекомендаций и пожеланий знатоков русской бани.

Современный лаконичный дизайн печи позволяет гармонично вписать изделие в любой интерьер бани или сауны.

Конструкция топки печи разработана так, чтобы обеспечить максимальный прогрев камней со всех сторон. На выходе получаем легкий, перегретый мелкодисперсный пар.

Материал топки печи – пищевая нержавеющая сталь, которая идеально противостоит кислой среде при сжигании газа.

Значительная часть теплоотдающей поверхности печи закрыта ко-

жух-конвектором, существенно ускоряющим нагрев воздуха в парилке и смежных помещениях за счет образуемого им мощного кругового конвекционного потока.

Встроенный регистр-теплообменник для нагрева воды в выносном баке (модификации ЛГР). Очевидное удобство дистанционного нагрева воды при долгих банных процедурах – отсутствие кипящего бака в парной.

Газогорелочное устройство с выносным блоком управления (газ может быть как магистральным так и баллонным*), заливная воронка для подачи и равномерного распределения воды входят в комплект. Подробная информация по их эксплуатации указана в паспорте изделия.

| МОДЕЛЬ | высота/ширина/глубина мм | м³ | кг | кг | кг | материал топки |
|--------|-----------------------------|-------------|--------|----|----|-------------------|
| 12 ЛГ | 640x375x775 | от 6 до 12 | 13 кВт | 45 | 45 | нерж. ст. |
| 12 ЛГР | 640x375x775 | от 6 до 12 | 13 кВт | 47 | 45 | нерж. ст. |
| 20 ЛГ | 735x375x775 | от 12 до 20 | 20 кВт | 52 | 60 | нерж. ст. |
| 20 ЛГР | 735x375x775 | от 12 до 20 | 20 кВт | 54 | 60 | нерж. ст. |



УЗНАТЬ ЦЕНУ



*При использовании специального комплекта по переналадке, приобретается отдельно

** Гарантия на целостность топки и сварных соединений

ПЕЧИ ДЛЯ БАНИ

СИЕСТА-16 (2.0)

БАННАЯ ПЕЧЬ + КАМИН



+ **2 В 1: ПОЛНОЦЕННЫЙ КАМИН И ПЕЧЬ ДЛЯ БАНИ**

+ **ТОПКА ИЗ НЕРЖАВЕЮЩЕЙ СТАЛИ 2ММ**

+ **ТРИ ВИДА ПАРА**
- ЛЕГКИЙ ПАР БЕЗ КАМНЕЙ ОТ ПАРОПЕРЕГРЕВАТЕЛЯ ЧЕРЕЗ 15 МИН
- СМЕШАННЫЙ ПАР С ВЕРХНЕЙ КАМЕНКИ ЧЕРЕЗ 30 МИН
- КЛАССИЧЕСКИЙ ПАР С КАМЕНКИ-СЕТКИ ЧЕРЕЗ 60 МИН

+ **СЪЕМНЫЙ ЭКРАН**
- ДЛЯ СНИЖЕНИЯ ТЕМПЕРАТУРЫ В СМЕЖНОМ ПОМЕЩЕНИИ
- ПЕРФОРАЦИЯ ЭКРАНА ПОЗВОЛЯЕТ СЛЕДИТЬ ЗА ГОРЕНИЕМ

• **УДОБНАЯ ЗАЛИВНАЯ ВОРОНКА**
- ПОДАЧА ВОДЫ В ПАРОПЕРЕГРЕВАТЕЛЬ
- ДОЗАТОР ПОДАЧИ ВОДЫ С ЗАЩИТОЙ ОТ ОБРАТНОГО ВЫХОДА ПАРА

Печь для бани Сиеста-16 (2.0) – идеальный выбор для тех, кто ищет универсальное решение для бани или сауны, позволяющее значительно экономить на отоплении. Эта дровяная печь сочетает в себе функциональность и эстетику. Выгодная инвестиция в тепло и домашний уют.

Обеспечивает нагрев парной объемом до 16 м³.
Имеет три зоны для подачи воды и создания пара различного типа.

Топка объемом 38 литров изготовлена из нержавеющей стали AISI 409 и снабжена защитой -отбойником. Дверка оснащается съемным защитным экраном.



Печь в разрезе Сиеста-16 (2.0)

Варианты модификаций:



Сиеста-16 (2.0)



Сиеста-30***

МОДЕЛЬ



высота/ширина/глубина



материал топки



| МОДЕЛЬ | высота/ширина/глубина | объем | ширина | глубина | вес | вес | материал топки | длина |
|-----------------|-----------------------|-------------|--------|---------|-----|-----------------------|----------------|-------|
| Сиеста-16 (2.0) | 925x511x535 | от 10 до 16 | - | 62 | 95 | нерж. ст. | 400 | |
| Сиеста-30 | 1014x652x601 | от 22 до 30 | до 60 | 107 | 40 | констр. ст./нерж. ст. | 400 | |



УЗНАТЬ ЦЕНУ



* Встроенный парообразователь патент РФ №2130135

** Гарантия на целостность топки и сварных соединений

*** Отличается конструкцией от серии 2.0

 ТЕПЛОДАР

ЭЛЕКТРОКАМЕНКИ



Управление электрокаменками осуществляется с помощью пультов управления. В ассортименте компании «Теплодар» это пульта - «NORMA AIR», «COMFORT AIR» и «COMFORT AIR+» см. стр. 23 (не входит в комплект)

ЭЛЕКТРОКАМЕНКИ

НАПОЛЬНАЯ ЭЛЕКТРОКАМЕНКА

STEAMLINE



5-8
кВт
МОЩНОСТЬ

до **50**
кг
ЗАКЛАДКА КАМНЕЙ



УЗНАТЬ ЦЕНУ

НАСЛАДИСЬ КРАСОТОЙ КАМНЕЙ

+ **ЛЕГКИЙ ПАР ЗА 60 МИНУТ:**
РАВНОМЕРНЫЙ ПРОГРЕВ КАМНЕЙ ДОСТИГАЕТСЯ ИХ
УКЛАДКОЙ ВОКРУГ И МЕЖДУ ТЭН

+ **РАЗРЕШЕНА ПОДАЧА ВОДЫ НА КАМНИ И ТЭНЫ**

- ЛЕГКИЙ МОНТАЖ, РЕГУЛИРУЕМЫЕ НОЖКИ
- КОРПУС ИЗ НЕРЖАВЕЮЩЕЙ СТАЛИ
- РАБОТАЕТ ОТ 220В ИЛИ 380В



МОДЕЛЬ



высота/ширина/глубина



| | | | | | |
|-------------|-------------|------------|----|----|-------|
| SteamLine-5 | 614x405x455 | от 5 до 8 | 22 | 50 | 5 кВт |
| SteamLine-8 | 614x405x455 | от 8 до 12 | 23 | 50 | 8 кВт |

1
ГОД
ГАРАНТИЯ

НАСТЕННАЯ ЭЛЕКТРОКАМЕНКА

STEAMFIT



5-8
кВт
МОЩНОСТЬ

до **35**
кг
ЗАКЛАДКА КАМНЕЙ

СОВРЕМЕННОЕ СЕРДЦЕ БАНИ И САУНЫ

+ **ЛЕГКИЙ ПАР:**
-РАВНОМЕРНЫЙ ПРОГРЕВ КАМНЕЙ ДОСТИГАЕТСЯ ИХ
УКЛАДКОЙ ВОКРУГ И МЕЖДУ ТЭН;
-ВСТРОЕННЫЙ ПАРООБРАЗОВАТЕЛЬ С УДОБНОЙ ВОРОНКОЙ

+ **РАЗРЕШЕНА ПОДАЧА ВОДЫ НА КАМНИ И ТЭНЫ**

- МОНТАЖ НА СТЕНЕ, ЗАНИМАЕТ МАЛО МЕСТА
- КОРПУС ИЗ НЕРЖАВЕЮЩЕЙ СТАЛИ
- РАБОТАЕТ ОТ 220В ИЛИ 380В



МОДЕЛЬ



высота/ширина/глубина



| | | | | | |
|------------|-------------|------|------|----|----------|
| SteamFit 5 | 560x400x240 | 6-8 | 12,5 | 35 | 5,34 кВт |
| SteamFit 8 | 560x400x240 | 8-12 | 15,5 | 35 | 8 кВт |

1
ГОД
ГАРАНТИЯ

УЗНАТЬ ЦЕНУ



STEAMCITY

ПАР БЕЗ ОСТАНОВКИ

- + **ДАЕТ МНОГО ЛЕГКОГО ПАРА**
ВСТРОЕННЫЙ ПАРООБРАЗОВАТЕЛЬ
АВТОМАТИЧЕСКАЯ СИСТЕМА ПОДАЧИ ВОДЫ*
- + **СПА-ПРОЦЕДУРЫ И АРОМАТЕРАПИЯ В ВАШЕЙ ПАРНОЙ**
РАЗРЕШЕНО ДОБАВЛЕНИЕ ЭФИРНЫХ МАСЕЛ В ВОДУ

- МОНТАЖ НА СТЕНЕ, ЗАНИМАЕТ МАЛО МЕСТА
- КОРПУС ИЗ НЕРЖАВЕЮЩЕЙ СТАЛИ
- РАБОТАЕТ ОТ 220В



УЗНАТЬ ЦЕНУ



| МОДЕЛЬ | ↑ мм высота/ширина/глубина | ↑ м³ ИСТОЧНИК ПАРА | ↑ м³ ПАР+НАГРЕВ ПАРНОЙ | кг | кг |
|---------------|-------------------------------|-----------------------|---------------------------|------|---------|
| SteamCity-2.7 | 700x400x150 | от 6 до 10 | 4 | 11,5 | 2,6 кВт |
| SteamCity-5.3 | 700x400x150 | от 10 до 20 | 8 | 14,2 | 5,3 кВт |



STEAMSIB (1.1)

ПРОСТОЕ РЕШЕНИЕ ДЛЯ КОМПАКТНОЙ ПАРНОЙ

- + **ЛЁГКИЙ МОНТАЖ НА СТЕНЕ,**
ЗАНИМАЕТ МАЛО МЕСТА
- + **КОЗЫРЕК, НАПРАВЛЯЮЩИЙ ГОРЯЧИЙ ВОЗДУХ И ПАР К ЦЕНТРУ ПАРИЛКИ**
- РАЗРЕШЕНА ПОДАЧА ВОДЫ НА КАМНИ И ТЭНЫ
- КОРПУС ИЗ НЕРЖАВЕЮЩЕЙ СТАЛИ
- РАБОТАЕТ ОТ 220В



УЗНАТЬ ЦЕНУ



| МОДЕЛЬ | ↑ мм высота/ширина/глубина | ↑ м³ | кг | кг | кг |
|--------------|-------------------------------|-----------|------|------|----------|
| SteamSib-3.3 | 506x446x290 | от 2 до 4 | 12,5 | 20±2 | 3,34 кВт |
| SteamSib-4.3 | 506x446x290 | от 3 до 6 | 12,5 | 20±2 | 4,34 кВт |
| SteamSib-5.3 | 506x446x290 | от 5 до 9 | 12,5 | 20±2 | 5,34 кВт |



STEAMGROSS

НАПОЛЬНАЯ ЭЛЕКТРОКАМЕНКА



УПРАВЛЯЙ ПАРОМ В ОДНО КАСАНИЕ

- +** ЛЕГКИЙ ПАР ЗА 60 МИНУТ:
 - РАВНОМЕРНЫЙ ПРОГРЕВ КАМНЕЙ ДОСТИГАЕТСЯ ИХ УКЛАДКОЙ ВОКРУГ И МЕЖДУ ТЭН;
 - ВСТРОЕННЫЙ ПАРООБРАЗОВАТЕЛЬ;
 - АВТОМАТИЧЕСКАЯ СИСТЕМА ПОДАЧИ ВОДЫ С КНОПКИ

- +** РАЗРЕШЕНА ПОДАЧА ВОДЫ НА КАМНИ И ТЭНЫ

- ВМЕЩАЕТ ДО 55 КГ КАМНЕЙ
- 6 ЧАСОВ НЕПРЕРЫВНОГО ПАРЕНИЯ – ВСТРОЕННЫЙ БАК ДЛЯ ВОДЫ 10 Л
- ВОЗМОЖНОСТЬ АВТОМАТИЧЕСКОГО УПРАВЛЕНИЯ ВЛАЖНОСТЬЮ В ПОМЕЩЕНИИ, ПРИ ПРИОБРЕТЕНИИ ПУЛЬТА УПРАВЛЕНИЯ AIR +



УЗНАТЬ ЦЕНУ



| МОДЕЛЬ | мм | м³ | кг | кг | кВт |
|---------------|-----------------------|-------------|----|----|--------|
| | высота/ширина/глубина | | | | |
| SteamGross 10 | 606x556x665 | от 8 до 15 | 40 | 55 | 10 кВт |
| SteamGross 13 | 606x556x665 | от 11 до 19 | 40 | 55 | 13 кВт |
| SteamGross 16 | 606x556x665 | от 15 до 24 | 40 | 55 | 16 кВт |



STEAMCARTRIDGE

УНИВЕРСАЛЬНЫЙ ПАРООБРАЗОВАТЕЛЬ

- ЗАПАТЕНТОВАННАЯ СИСТЕМА ПАРООБРАЗОВАНИЯ
- НАСТОЯЩИЙ ЛЕГКИЙ ПАР
- ПОДХОДИТ К РАЗЛИЧНЫМ МОДЕЛЯМ ЭЛЕКТРОКАМЕНОК РАЗНЫХ ПРОИЗВОДИТЕЛЕЙ
- ЛЕГКО УСТАНАВЛИВАЕТСЯ И ДЕМОНТИРУЕТСЯ*
- ЗАЩИЩАЕТ ТЭНЫ ОТ ПОПАДАНИЯ ВОДЫ



ПАТЕНТ РФ
№ 2310135

Парообразователь «**SteamCartridge**» («СтимКартридж») – это уникальное изделие, которое позволяет быстро переоборудовать сауну с электрокаменной в русскую баню за счет увеличения относительной влажности в парной.

Один «**SteamCartridge**» наполнит парную объемом до 10 м³ большим количеством очень легкого пара.

Парообразователь «**SteamCartridge**» защищает ТЭН в электрокаменке от попадания воды.

«**SteamCartridge**» подходит к электрокаменкам «**SteamLine**», а также к различным моделям электрокаменок разных производителей, а именно применяется в электрокаменках с открытой конструкцией, с ТЭНами следующих размеров: от 180x200x7 мм до 270x400x10 мм.

Под указанные размеры ТЭНов подходят электрокаменки Harvia: Club, Club Combi, Compact, Delta, Legend, Senator, Symfony, Trendi, Topclass.

*Перед покупкой уточните особенности установки

БАКИ

САМОВАРНОГО ТИПА

Баки самоварного типа из нержавеющей стали 0,8мм устанавливаются непосредственно на печь над каменной и являются стартовым модулем дымохода. Штуцеры предназначены для подключения крана для слива воды.

| Модель | Бак 45 л | Бак 55 л | Бак 65 л |
|----------------------------------|-------------|-------------|-------------|
| Тип | самоварный | | |
| Объем, л | 45 | 55 | 65 |
| Габариты, мм | | | |
| высота | 814 | 924 | 1000 |
| ширина | 420 | 420 | 420 |
| глубина | 254 | 254 | 254 |
| Масса, кг | 8 | 9 | 10 |
| Кол-во штуцеров и диаметр резьбы | 2шт, G 3/4" | 2шт, G 3/4" | 2шт, G 3/4" |



БАК 70 СО СМЕЩЕННОЙ ТРУБОЙ

Бак 70 со смещенной трубой предназначен для нагрева воды прямой передачей тепла от дымохода. Смещение оси дымохода внутри бака позволяет обеспечивать безопасное расстояние от оси дымохода до горючих поверхностей конструкции бани.

| Модель | Объем, л | Габариты, мм | | | Масса, кг | Кол-во штуцеров и диаметр резьбы |
|----------------------------|----------|--------------|--------|---------|-----------|----------------------------------|
| | | высота | ширина | глубина | | |
| Бак 70 со смещенной трубой | 70 | 889 | 467 | 342 | 9,1 | 2 шт, G 1/2" |



ВЫНОСНОГО ТИПА

Баки из нержавеющей стали 0,8 мм подключаются к регистру с помощью соединительных труб и дренажного крана. Подключение идет через штуцеры 3/4 дюйма, штуцер 1/2 дюйма предназначен для подключения крана для слива воды (краны и соединительные трубы комплектуются покупателем при монтаже самостоятельно).

| Модель | Тип | Объем, л | Габариты, мм | | | Масса, кг | Кол-во штуцеров и диаметр резьбы |
|-------------------------|----------|----------|--------------|--------|---------|-----------|----------------------------------|
| | | | высота | ширина | глубина | | |
| «Парус» для регистра 60 | Выносной | 60 | 343 | 612 | 325 | 6,33 | 1 - 1/2" и 2 - 3/4" |
| «Парус» для регистра 80 | Выносной | 80 | 443 | 612 | 325 | 7,38 | 1 - 1/2" и 2 - 3/4" |



РЕГИСТРЫ

УНИВЕРСАЛЬНЫЙ

Универсальный регистр - теплообменник предназначен для нагрева воды в дополнительном баке, выведенном из парильного помещения. Регистр - теплообменник устанавливается на банную печь в качестве элемента дымохода и соединяется с баком металлическими трубами.

Может быть установлен на все печи производства «Теплодар» с диаметром дымохода 115 мм и 150 мм. Нагревает дистанционно воду в баке за счет естественной циркуляции.

| Модель | Регистр универсальный 115 | Регистр универсальный 150 |
|-----------------------------|---------------------------|---------------------------|
| Диаметр дымохода, мм | 115 | 150 |
| Высота корпуса регистра, мм | 333 | 333 |
| Диаметр, мм | 200 | 200 |
| Объем корпуса регистра, л | 6,5 | 4 |
| Масса, кг | 2,7 | 3 |



СЭНДВИЧ-СЕТКА И ЭКОНОМАЙЗЕР

Сэндвич-сетка - Надежное и эффективное решение от прогорания дымохода. Жесткая конструкция внешней сетки обеспечивает охлаждение внутренней трубы стартового модуля за счет естественной вентиляции, значительно продлевая ресурс дымоходной системы. Так же сэндвич-сетка значительно повышает КПД отопительного прибора, так как при заполнении камнем межконтурных пространств происходит мощная аккумуляция тепла.

Устанавливается либо непосредственно на кольцо дымоборника печи, либо на модуль трубы дымохода. Стыковка с предыдущим и последующим элементом дымохода выполняется только по внутренней трубе.

| | | |
|-------|------------|------------|
| d1/d2 | Ø115/ Ø200 | Ø150/ Ø200 |
| L | 580/1000 | 580/1000 |

Экономайзер - Является защитно-декоративным элементом. Устанавливается на первый одностенный модуль трубы диаметром 115 или 150мм. Состоит из двух половин и может монтироваться как в процессе установки печи, так и на уже установленную печь с дымоходом. Экономайзер выполнен из нержавеющей стали толщиной 0,8мм.

| | | |
|----|---------|---------|
| d1 | Ø115 | Ø150 |
| L | 450/900 | 450/900 |

Сэндвич-сетка

Экономайзер



ПУЛЬТЫ УПРАВЛЕНИЯ



ПУ «NORMA AIR»

Для регулировки температурного режима в парной управляет работой ТЭН, автоматически выключает электрокаменку после 6 часов работы.



ПУ «COMFORT AIR»

Пульт управления поддерживает заданную температуру в парильном помещении путем контроля включения (отключения) ТЭНов, имеет возможность аварийного отключения электрокаменки в случае превышения температуры воздуха в парильном помещении.

Пульт управления позволяет настроить время включения электрокаменки и продолжительность ее работы.



ПУ «COMFORT AIR+»

GSM
модуль

Пульт управления поддерживает заданную температуру в парильном помещении, путем контроля включения/отключения ТЭНов, имеет возможность аварийного отключения электрокаменки в случае превышения температуры воздуха в парильном помещении.

Пульт управления позволяет настроить не только время, но и дату включения блока ТЭН и продолжительность его работы, а также установить цикличность включения (режим работы по графику). Модуль GSM* позволяет удаленно контролировать процесс работы пульта управления при помощи СМС сообщений.

Пульт управления позволяет осуществить просушку помещения в автоматическом режиме. При использовании электрокаменки SteamGross с пультом управления Comfort Air+ поддерживается заданный уровень влажности воздуха в парной происходит автоматически. Функция DIRECT позволяет управлять несколькими блоками мощности с помощью одной панели управления.

| НАИМЕНОВАНИЕ | ПРИМЕНИМОСТЬ | КОММУТИРУЕМАЯ МОЩНОСТЬ | ФУНКЦИИ |
|-----------------|--|------------------------|---|
| ПУ NORMA AIR | ПОДХОДИТ КО ВСЕМ ЭЛЕКТРОКАМЕНКАМ ПРОИЗВОДСТВА «ТЕПЛОДАР», А ТАКЖЕ К ЭЛЕКТРОКАМЕНКАМ ДРУГИХ ПРОИЗВОДИТЕЛЕЙ. | ДО 18 КВТ | УПРАВЛЕНИЕ ТЕМПЕРАТУРОЙ ПАРИЛЬНОГО ПОМЕЩЕНИЯ; -АВТОМАТИЧЕСКОЕ ОТКЛЮЧЕНИЕ ПОСЛЕ 6 ЧАСОВ НЕПРЕРЫВНОЙ РАБОТЫ. |
| ПУ COMFORT AIR | ПОДХОДИТ КО ВСЕМ ЭЛЕКТРОКАМЕНКАМ ПРОИЗВОДСТВА «ТЕПЛОДАР», А ТАКЖЕ К ЭЛЕКТРОКАМЕНКАМ ДРУГИХ ПРОИЗВОДИТЕЛЕЙ, В ТОМ ЧИСЛЕ УКОМПЛЕКТОВАННЫХ ПАРОИСПАРИТЕЛЕМ. | ДО 18 КВТ | -УПРАВЛЕНИЕ ТЕМПЕРАТУРОЙ ПАРИЛЬНОГО ПОМЕЩЕНИЯ; -УСТАНОВКА ДЛИТЕЛЬНОСТИ РАБОТЫ И ЗАДЕРЖКИ ВКЛЮЧЕНИЯ. |
| ПУ COMFORT AIR+ | ПОДХОДИТ КО ВСЕМ ЭЛЕКТРОКАМЕНКАМ ПРОИЗВОДСТВА «ТЕПЛОДАР», А ТАКЖЕ К ЭЛЕКТРОКАМЕНКАМ ДРУГИХ ПРОИЗВОДИТЕЛЕЙ, В ТОМ ЧИСЛЕ УКОМПЛЕКТОВАННЫХ ПАРОИСПАРИТЕЛЕМ. | ДО 18 КВТ | -УПРАВЛЕНИЕ ТЕМПЕРАТУРОЙ ВОЗДУХА; -УПРАВЛЕНИЕ УРОВНЕМ ВЛАЖНОСТИ; -УСТАНОВКА ДЛИТЕЛЬНОСТИ РАБОТЫ И ЗАДЕРЖКИ ВКЛЮЧЕНИЯ (РЕЖИМ РАБОТА ПО ГРАФИКУ); -УПРАВЛЕНИЕ ОСВЕЩЕНИЕМ; -УПРАВЛЕНИЕ ВЕНТИЛЯЦИЕЙ; -ВОЗМОЖНОСТЬ УПРАВЛЕНИЯ НЕСКОЛЬКИМИ ЭЛЕКТРОКАМЕНКАМИ. |

* в комплект поставки не входит и поставляется отдельно



1. Блок управления
2. Горелочное устройство

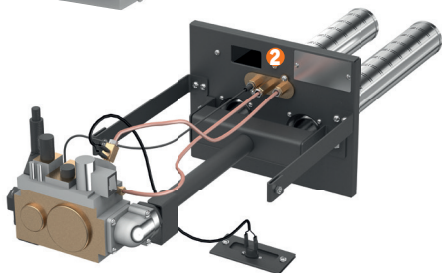

ГАЗОВЫЕ ГОРЕЛКИ ДЛЯ ПЕЧЕЙ ДЛЯ БАНИ (АГГ П)

УСТАНАВЛИВАЕТСЯ НА ПЕЧИ ПРОИЗВОДСТВА ТЕПЛОДАР* ВМЕСТО ШТАТНОЙ ДВЕРЦЫ

ДЛЯ РАБОТЫ НА ПРИРОДНОМ ГАЗЕ:

- МАГИСТРАЛЬНЫЙ ГАЗ

- БАЛОННЫЙ ГАЗ

ДЛЯ ПЕРЕХОДА С БАЛОННОГО ГАЗА НА МАГИСТРАЛЬНЫЙ НЕОБХОДИМ КОМПЛЕКТ ПЕРЕНАЛАДКИ (ПРИБОРЕТАЕТСЯ ОТДЕЛЬНО)

- КОМПЛЕКТУЮЩИЕ ОТ ВЕДУЩИХ ЕВРОПЕЙСКИХ ПРОИЗВОДИТЕЛЕЙ
- В КОМПЛЕКТЕ ПУЛЬТ УПРАВЛЕНИЯ
- СООТВЕТСТВУЕТ УСЛОВИЯМ БЕЗОПАСНОСТИ ГОСТ 5542-2014, ГОСТ 20448-90

ВНИМАНИЕ! Работы по сборке и установке газогорелочного устройства должны производиться работниками службы газового хозяйства в соответствии с требованиями «Правил безопасности сетей газораспределения и газопотребления» и ГОСТ Р 54961-2012 «Системы газораспределительные. Сети газопотребления. Общие требования к эксплуатации. Эксплуатационная документация».

| Тип горелки | Тепловая мощность, кВт | Номинальный расход м³/ч | Применяемость |
|-------------|------------------------|-------------------------|---|
| АГГ-13 П | 13 | 1,6 | Сахара 10, Русь 12, Русь-Сетка 12, Русь 9 (1.1), Тамань 10 (1.1), Тамань-Сетка-10 (1.1) |
| АГГ-20 П | 20 | 2,4 | Сахара 16, Русь 18, Русь-Сетка 18, Каскад 18, Сибирь 20 |
| АГГ-26 П | 26 | 3,2 | Тамань 20 (1.1) Тамань-Сетка-20 (1.1) |
| АГГ-40П | 40 | 4,8 | Сахара 24, Сибирь 30, Сибирский Утес 20 |

* Кроме модификаций Панорама. Применяемость горелок к печам указана в таблице.

ЗАЩИТНЫЕ ЭКРАНЫ

УДОБНАЯ ЗАМЕНА КИРПИЧНОЙ КЛАДКИ



ЭКРАН ФРОНТАЛЬНЫЙ

Фронтальный экран устанавливается на печь с удлиненным топливным каналом.

| Модель | Габариты, мм | Масса, кг |
|----------------------|--------------|-----------|
| Экран фронтальный 18 | 1002x792x103 | 11кг |
| Экран фронтальный 20 | 1002x612x103 | 10кг |
| Экран фронтальный 30 | 1002x792x103 | 11кг |



ЭКРАН БОКОВОЙ

Для защиты стен парильного помещения.

| Модель | Габариты, мм | Масса, кг |
|------------------|--------------|-----------|
| Экран боковой 20 | 1002x696x44 | 11 |
| Экран боковой 30 | 1002x896x44 | 13 |



ЭКРАН НАПОЛЬНЫЙ

Для защиты деревянного пола. Модель экрана 2015 из констр. стали 0,8мм

| Модель | Габариты, мм | Масса, кг | Нагрузка |
|---|------------------|-----------|-----------|
| Экран напольный 18/ Экран напольный 18-2015 | 805 x 740 x 100 | 12 | до 200 кг |
| Экран напольный 20/ Экран напольный 20-2015 | 805 x 560 x 100 | 9,5 | до 200 кг |
| Экран напольный 30/ Экран напольный 30-2015 | 1003 x 740 x 100 | 14 | до 350 кг |



Комплект защитных экранов* в сборе

Защитные экраны предназначены для защиты от возгорания конструкций парильного помещения бани из горючих материалов. Применение защитных экранов позволяет обойтись без использования кирпичной кладки при установке печи. Возможно использование поэлементно, в случае отсутствия необходимости использования полного комплекта из-за конструктивных особенностей парильного помещения.

ТАБЛИЦА КОМПЛЕКТОВ ЗАЩИТНЫХ ЭКРАНОВ

| Наименование | Габариты защитного экрана (комплект), мм | | | | | Применяемость |
|---|--|------|-----|-----|------|--|
| | B | L | b | l | H | |
| Комплект: Экран напольный 18 Экран фронтальный 30 Экран боковой 20 | 740 | 805 | 740 | 705 | 1050 | РУСЬ-12 ПАНОРАМА (1.1), РУСЬ-СЕТКА-18 ПАНОРАМА, РУСЬ-18 ПАНОРАМА (1.1), РУСЬ-СЕТКА-18 ПАНОРАМА, РУСЬ-25 ПАНОРАМА, РУСЬ-27 ЛНЭП ПРОФИ ПАНОРАМА (1.1), КУЗБАСС-14 ПАНОРАМА, КАСКАД-12 ПАНОРАМА, КАСКАД-18 ПАНОРАМА, СИБИРЬ-20 ПАНОРАМА, ЭЛЬМА-12, ЭЛЬМА-20 |
| Комплект: Экран напольный 18 Экран фронтальный 18 Экран боковой 20 | 740 | 805 | 740 | 705 | 1050 | БЫЛИНА-18 Ч, БЫЛИНА-СЕТКА-18 Ч, ТАМАНЬ-СЕТКА-10, ТАМАНЬ-СЕТКА-20 (1.1) |
| Комплект: Экран напольный 24 Экран фронтальный 18 Экран боковой 20 | 560 | 1000 | 560 | 900 | 1050 | КУЗБАСС-20 |
| Комплект: Экран напольный 30 Экран фронтальный 18 Экран боковой 30 | 740 | 1000 | 740 | 900 | 1050 | СИБИРСКИЙ УТЕС-20, БЫЛИНА-18 Ч (1.1), БЫЛИНА- СЕТКА-18 Ч (1.1), БЫЛИНА-24 Ч (1.1), БЫЛИНА-СЕТКА-24 Ч (1.1) |
| Комплект: Экран напольный 20 Экран фронтальный 18 Экран боковой 20 | 560 | 805 | 560 | 705 | 1050 | КУЗБАСС-14 |
| Комплект: Экран напольный 20 Экран фронтальный 20 Экран боковой 20 | 560 | 805 | 560 | 705 | 1050 | РУСЬ-9 (1.1), РУСЬ-12, РУСЬ-СЕТКА 12, РУСЬ-18, РУСЬ-СЕТКА 18, КАСКАД-12, КАСКАД-18, САХАРА 10, САХАРА 16, СИБИРЬ-20, ТАМАНЬ-10, ТАМАНЬ-20, БЫЛИНА-12 Ч (1.1), БЫЛИНА-12 ЧУ (1.1)*, БЫЛИНА-СЕТКА-12 Ч (1.1) |
| Комплект: Экран напольный 24 Экран фронтальный 20 Экран боковой 30 | 560 | 805 | 560 | 705 | 1050 | САХАРА-24, СИБИРЬ-30 |
| Комплект: Экран напольный 30 Экран фронтальный 20 Экран боковой 30 | 740 | 1000 | 740 | 900 | 1105 | КУЗБАСС-20 ПАНОРАМА, СИБИРЬ-30 ПАНОРАМА, СИБИРСКИЙ УТЕС-20 ПАНОРАМА, БЫЛИНА-18 Ч ПАНОРАМА (1.1), БЫЛИНА- СЕТКА-18 Ч ПАНОРАМА (1.1), БЫЛИНА-24 Ч ПАНОРАМА (1.1), БЫЛИНА-СЕТКА-24 Ч ПАНОРАМА (1.1) |



ЭКРАНЫ ДЛЯ ЗАЩИТЫ СТЕН

ЭТО ГОТОВОЕ РЕШЕНИЕ ДЛЯ ЗАЩИТЫ СТЕН ОТ ЖАРА ПЕЧЕЙ И ДЫМОХОДОВ

МАТЕРИАЛ:

НЕРЖАВЕЮЩАЯ СТАЛЬ AISI 430

НАПОЛНЕНИЕ: БАЗАЛЬТОВЫЙ КАРТОН

БЕЗОПАСНОСТЬ:

- ЛИСТ НЕРЖАВЕЙКИ ЭКРАНИРУЕТ ЖАР

- БАЗАЛЬТОВЫЙ КАРТОН

НЕ ПРОПУСКАЕТ ЖАР К ДЕРЕВЯННОЙ СТЕНЕ

- УДОБСТВО МОНТАЖА – ПРЕДУСМОТРЕНЫ ОТВЕРСТИЯ ДЛЯ КРЕПЛЕНИЯ, НЕ НАДО СВЕРЛИТЬ САМОСТОЯТЕЛЬНО
- УДОБСТВО ОБСЛУЖИВАНИЯ – ДОСТАТОЧНО ПРОСТО ПРОТЕРЕТЬ ИЛИ ПОМЫТЬ.
- ЧИСТЫЙ ВОЗДУХ – НЕ ВЫДЕЛЯЕТ ВРЕДНЫХ ИСПАРЕНИЙ, ОТСУТСТВУЮТ ПОСТОРОННИЕ ЗАПАХИ
- 3 ГОТОВЫХ РАЗМЕРА – НЕТ НЕОБХОДИМОСТИ ПОКУПАТЬ МАТЕРИАЛЫ ОТДЕЛЬНО, ПИЛИТЬ, ОТМЕРЯТЬ

| Наименование | Габариты, мм |
|--|--------------|
| Экран для защиты стен Теплодар 480x480 | 480x480x8 |
| Экран для защиты стен Теплодар 980x645 | 980x645x8 |
| Экран для защиты стен Теплодар 980x980 | 980x980x8 |

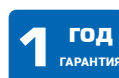



ДВЕРЦА СО СТЕКЛОМ «РОВАХ 12 (1.1)»*

ДВЕРЦЫ

ДАННЫЕ ДВЕРЦЫ МОЖНО УСТАНОВИТЬ ВМЕСТО ШТАТНЫХ ДВЕРЦ, КОТОРЫЕ ИДУТ В КОМПЛЕКТЕ С ПЕЧАМИ ПРОИЗВОДСТВА ТЕПЛОДАР*

- ПРОСТОЙ МОНТАЖ, МОЖНО ОСУЩЕСТВИТЬ САМОСТОЯТЕЛЬНО
- ДЛЯ УДЕРЖАНИЯ ДВЕРИ В ЗАКРЫТОМ ПОЛОЖЕНИИ УСТАНОВЛЕН МАГНИТ
- КАЧЕСТВЕННОЕ ЖАРОСТОЙКОЕ СТЕКЛО SCHOTT ROVAX

ДОПОЛНИТЕЛЬНЫЙ ПРОГРЕВ ПОМЕЩЕНИЯ ОТ ИНФРАКРАСНОГО ИЗЛУЧЕНИЯ КАМИННОЙ ДВЕРЦЫ



БЕЗ СТЕКЛА

ЧУГУННАЯ ДВЕРЦА БЫЛИНА

УСТАНОВЛИВАЕТСЯ НА ЛЮБУЮ* ПЕЧЬ ИЗ ЛИНЕЙКИ ТЕПЛОДАР

ТОЛЩИНА ЧУГУНА ОТ 10 ММ

В ЛИНЕЙКЕ 2 МОДИФИКАЦИИ:

- БЕЗ СТЕКЛА
- СО СТЕКЛОМ ДИАГОНАЛЬЮ 23СМ

- КРЕПЛЕНИЕ ВОЗМОЖНО И СЛЕВА, И СПРАВА
- СТЕКЛО SCHOTT ROVAX НЕМЕЦКОГО ПРОИЗВОДСТВА С ПОВЫШЕННОЙ ЖАРОСТОЙКОСТЬЮ
- РУЧКА С НАДЕЖНЫМ ЗАПОРНЫМ МЕХАНИЗМОМ И ОГРАНИЧИТЕЛЕМ ХОДА
- ЧУГУН СОБСТВЕННОГО ПРОИЗВОДСТВА ГОСТ 1412-85



СО СТЕКЛОМ

*Устанавливается на банные печи Русь-9Л 1.1, Тамань 1.1, Тамань-Сетка 1.1, Былина 1.2, Былина-Сетка 1.2 производства «Теплодар» (кроме версий «Панорама»)

ТОПЛИВНЫЙ КАНАЛ БЫЛИНА 325 ММ

Топливный канал предназначен для установки на печи серии Былина и Былина-Сетка (кроме модификаций «Панорама»). Размер Топливного канала Былина составляет 325 мм. Толщина проема стены до 220 мм (+100 мм от стандартного топливного канала).

Для установки на печь необходимо демонтировать стандартный топливный канал, установленный на печь (открутив 4 винта с гайками, которые удерживают топливный канал на печи) и смонтировать на его место в обратном порядке удлиненный топливный канал.

Конструкция канала позволяет менять направление открытия двери печи, для этого необходимо смонтировать кронштейн на нужную сторону канала.

Далее необходимо демонтировать со стандартного канала роликовый запорный механизм и смонтировать его на удлиненный топливный канал.

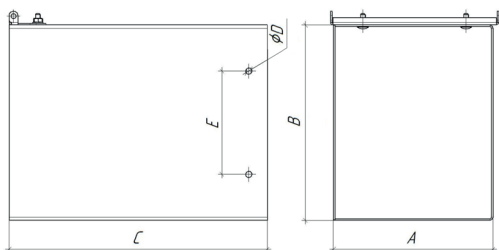

| Наименование | Значение параметра |
|--|--------------------|
| Высота топливного канала (А), мм | 201 |
| Ширина топливного канала (В), мм | 246 |
| Глубина топливного канала (С), мм | 325 |
| Диаметр крепежных отверстий (D), мм | 8 |
| Межосевое расстояние между отверстиями (Е), мм | 130 |
| Масса нетто, кг | 3,5 |

ЗАКРЫТАЯ КАМЕНКА БЫЛИНА

Закрытая каменка **БЫЛИНА** предназначена для наиболее эффективного прогрева теплоаккумулирующей закладки за счет минимизации термических потерь и, как следствие, **увеличения скорости нагрева и температуры закладки в банных печах «БЫЛИНА» и «БЫЛИНА-СЕТКА»**. Кроме того, в изделии реализована трёхзонная подача воды, которая позволяет добиться равномерного распределения воды по всей площади закладки.



| Закрытая каменка Былина | Габаритные размеры в собранном состоянии (ВхШхД), мм | Габаритные размеры в транспортировочном состоянии (ВхШхД), мм | Масса изделия, кг | Масса с упаковкой, кг | Масса камней, кг |
|-------------------------|--|---|-------------------|-----------------------|------------------|
| 12 | 352x307x383 | 76x445x550 | 8,9 | 10,6 | 15* |
| 18 | 365x346x440 | 70x470x550 | 11 | 14 | 20* |
| 24 | 413x407x538 | 79x580x550 | 13 | 15 | 30* |

*может отличаться в зависимости от используемой фракции камней

ЗАКЛАДКА ДЛЯ КАМЕНКИ «КРИСТАЛЛ»

Продается комплектом 8 шт

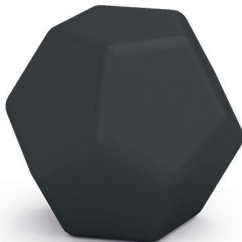

ЗАКЛАДКА ДЛЯ КАМЕНКИ «ГРАНАТА»

Продается комплектом 4 шт



ОПАХАЛО ПАРМАСТЕР

для БАНИ И САУНЫ

- ⊕ **ДЛЯ ОТЛИЧНОГО ПАРЕНИЯ**
 - НЕ ТРЕБУЕТ ЗАМАЧИВАНИЯ
 - НЕ ОСТАВЛЯЕТ МУСОРА
 - ПОДОЙДЕТ ДЛЯ САМЫХ КОМПАКТНЫХ ПАРИЛОК

- ⊕ **РУЧНАЯ СБОРКА**

- ⊕ **НАТУРАЛЬНЫЕ МАТЕРИАЛЫ**

- **СЪЕМНЫЙ ЧЕХОЛ** ПРИ НЕОБХОДИМОСТИ ЕГО МОЖНО ПОСТИРАТЬ

- **ЦВЕТ ЧЕХОЛ:**



Предназначено для бесконтактного парения во время банных процедур

ОТОПИТЕЛЬНЫЕ ПЕЧИ И КАМИНЫ

для выбора подходящей печи

ЧЕК-ЛИСТ

ОСНОВНЫЕ ПАРАМЕТРЫ:

1

ОБЪЕМ И ТИП ОТАПЛИВАЕМОГО ПОМЕЩЕНИЯ

- ЖИЛОЙ ДОМ _____ М² x _____ М (высота потолка)
- ДАЧА _____ М² x _____ М (высота потолка)
- ГАРАЖ _____ М² x _____ М (высота потолка)

2

ВИД ТОПЛИВА

- УГОЛЬ
- ДРОВА
- БРИКЕТЫ

3

ВОЗМОЖНОСТЬ ПРИГОТОВЛЕНИЯ/ РАЗОГРЕВА ПИЩИ, УСТАНОВКА КАЗАНА

4

СЕЗОННОСТЬ И ЧАСТОТА ИСПОЛЬЗОВАНИЯ

- КРУГЛЫЙ ГОД
- ОСЕНЬ-ВЕСНА
- РАЗ В НЕДЕЛЮ, НА ВЫХОДНЫХ

ДОПОЛНИТЕЛЬНЫЕ ПАРАМЕТРЫ:

5

ВОЗМОЖНОСТЬ ОБЗОРА ЖИВОГО ОГНЯ

6

ДЛИТЕЛЬНОСТЬ ГОРЕНИЯ

- ВРЕМЯ РАБОТЫ ПЕЧИ НА ОДНОЙ ЗАКЛАДКЕ ТОПЛИВА

7

МАТЕРИАЛ ТОПКИ

- КОНСТРУКЦИОННАЯ СТАЛЬ
- НЕРЖАВЕЮЩАЯ СТАЛЬ
- ЧУГУН

СЕРИЯ-Т

до **3**
ММ
ТОЛЩИНА СТАЛИ

до **49**^{*}
СМ
ДЛИНА ДРОВ

до **100**^{**}
М.КУБ
ПОМЕЩЕНИЕ

до **4**
Ч
ДЛИТЕЛЬНОСТЬ
ГОРЕНИЯ



Печь в разрезе
Т-100 (1.1)

- + УДОБНЫЙ БЫСТРЫЙ МОНТАЖ**
 - ЛЕГКИЙ ВЕС ПЕЧИ. НЕ НУЖЕН ФУНДАМЕНТ
 - КОМПАКТНЫЙ РАЗМЕР. ЛЕГКО ТРАНСПОРТИРОВАТЬ
 - ВЫХОД ДЫМОХОДА ВВЕРХ
- + ПЛАМЯОТБОЙНИК ПОВЫШАЕТ ЭФФЕКТИВНОСТЬ НАГРЕВА - ОБОРОТ ТОПОЧНЫХ ГАЗОВ**

- ВАРОЧНАЯ ПОВЕРХНОСТЬ
- КОЖУХ-КОНВЕКТОР:
БЫСТРЫЙ ПРОГРЕВ ПОМЕЩЕНИЯ
ЗАЩИТА ОТ ИНФРАКРАСНОГО ИЗЛУЧЕНИЯ (ЖАРА ТОПКИ)
- ЧУГУННЫЙ КОЛОСНИК ПО ГОСТ 1412-85
- САМООХЛАЖДАЮЩАЯСЯ ДВЕРЦА:
КРЕПЛЕНИЕ ВОЗМОЖНО СЛЕВА ИЛИ СПРАВА
НАДЕЖНЫЙ ЗАПОРНЫЙ МЕХАНИЗМ
- БОЛЬШОЙ И ГЛУБОКИЙ ЯЩИК ЗОЛЬНИКА

Варианты модификаций:



Т-50 (1.1)



Т-100 (1.1)

Область применения отопительных печей «Серии-Т» самая разнообразная. Они прекрасно зарекомендовали себя в качестве источника тепла дачных домиков, гаражей, палаток и любых небольших бытовых и производственных помещений.

Печи «Серии-Т» работают в двух режимах – интенсивном и экономичном. Отрегулировать режим можно с помощью ящика зольника. В интенсивном режиме можно не только быстро прогреть помещение, но и разогреть пищу на варочной поверхности печи.

| МОДЕЛЬ | ММ | М ³ | КГ | КВТ | ММ | ММ |
|-------------|-----------------------|----------------|----|--------|-------|-----|
| | высота/ширина/глубина | | | | L, ММ | |
| Т-50 (1.1) | 590x298x492 | до 50 | 29 | 5 кВт | 352 | 115 |
| Т-100 (1.1) | 590x298x635 | до 100 | 39 | 10 кВт | 495 | 115 |

1
ГОД
ГАРАНТИЯ

УЗНАТЬ ЦЕНУ



* В зависимости от модификации
** Или 36 кв.м. при высоте потолка 2,7 м

ПЕЧУРКА

до **3**
ММ
ТОЛЩИНА СТАЛИ

до **12**^{*}
ВОЗМОЖНОСТЬ
УСТАНОВКИ КАЗАНА

до **50**^{**}
М.КУБ
ПОМЕЩЕНИЕ

+ **ПОЛНОЦЕННАЯ ВАРОЧНАЯ ПОВЕРХНОСТЬ СО СЪЕМНЫМИ ЧУГУННЫМИ КОЛЬЦАМИ**

+ **СВЕРХНАДЕЖНОСТЬ** – ФОРМА ЦИЛИНДРА, МИНИМАЛЬНОЕ КОЛИЧЕСТВО СВАРНЫХ ШВОВ

+ **БЕЗОПАСНОСТЬ** – НАДЕЖНЫЙ ЗАПОРНЫЙ МЕХАНИЗМ НА ДВЕРЦЕ

- **КОЖУХ-КОНВЕКТОР:**
– БЫСТРЫЙ ПРОГРЕВ ПОМЕЩЕНИЯ
– ЗАЩИТА ОТ ИНФРАКРАСНОГО ИЗЛУЧЕНИЯ (ЖАРА ТОПКИ)
- **ПЛАМЯТОБЙНИК ПОВЫШАЕТ ЭФФЕКТИВНОСТЬ НАГРЕВА** – ОБОРОТ ТОПОЧНЫХ ГАЗОВ
- **УДОБНЫЙ БЫСТРЫЙ МОНТАЖ:**
– ЛЕГКИЙ ВЕС ПЕЧИ. НЕ НУЖЕН ФУНДАМЕНТ
– КОМПАКТНЫЕ ГАБАРИТЫ ПЕЧИ
- **КОЛОСНИК ИЗ НЕРЖАВЕЮЩЕЙ СТАЛИ**



Печь в разрезе
Печурка

Варианты модификаций:



Печурка



Печурка Плюс

«Печурка» – незаменимая помощница на дачном участке. Небольшая печь цилиндрической формы прекрасно отапливает небольшие помещения: закрытые веранды, летние кухни, садовые домики.

Декоративный кожух-конвектор не только защищает от жесткого инфракрасного излучения, но и помогает быстро прогреть помещение.

Главная изюминка «Печурки» – полноценная чугунная варочная плита с кольцами. На плите «Печурки» очень легко и удобно готовить пищу. Убрав кольца, можно установить

казан и приготовить любимое блюдо даже для большой компании.

«Печурка» выпускается в двух модификациях:

- с простой варочной поверхностью из одного чугунного кольца и крышки,
- с варочной поверхностью под казан, состоящей из набора съемных чугунных колец диаметром от 120 до 352 мм для установки казанов разного объема.

| МОДЕЛЬ | высота/ширина/глубина мм | М ² | КГ | Диаметр колец, мм | L, мм | ММ |
|--------------|-----------------------------|----------------|----|----------------------|-------|-----|
| Печурка | 500x450x450 | до 50 | 32 | 120/176/244/352 | 320 | 115 |
| Печурка Плюс | 500x450x450 | до 50 | 29 | 120/176 | 320 | 115 |

1
ГОД
ГАРАНТИЯ

УЗНАТЬ ЦЕНУ



до **8**
ММ
ТОЛЩИНА СТАЛИ

до **50**
СМ
ДЛИНА ДРОВ

до **200**^{**}
М.КУБ
ПОМЕЩЕНИЕ

ЛОКОМОТИВЪ

- + **ЛЕГКОЕ ОБСЛУЖИВАНИЕ ПЕЧИ:**
 - ОТВЕРСТИЯ ДЛЯ ПРОЧИСТКИ ГАЗОХОДА
 - БОЛЬШОЙ ВМЕСТИТЕЛЬНЫЙ ЯЩИК ЗОЛЬНИКА
 - + **ЧУГУННЫЙ СЪЕМНЫЙ КОЛОСНИК**
 - + **ВОЗМОЖНОСТЬ РАБОТЫ НА УГЛЕ***
 - + **ПОЛНОЦЕННАЯ ВАРОЧНАЯ ПОВЕРХНОСТЬ**
- **КОЖУХ-КОНВЕКТОР:**
 - БЫСТРЫЙ ПРОГРЕВ ПОМЕЩЕНИЯ
 - ЗАЩИТА ОТ ИНФРАКРАСНОГО ИЗЛУЧЕНИЯ (ЖАРА ТОПКИ)
 - **ЭФФЕКТИВНАЯ РАБОТА ПЕЧИ** - ПОДАЧА ВТОРИЧНОГО ВОЗДУХА, РАССЕКATEЛИ ТОПОЧНЫХ ГАЗОВ НА ПЛАМЯОТБОЙНИКЕ



Печь в разрезе
Локомотивъ 120

Варианты модификаций:



Локомотивъ-120



Локомотивъ-200

Отопительно-варочная печь «Локомотивъ» предназначена для отопления жилых и хозяйственных помещений, а также для приготовления пищи.

Быстрое нагревание воздуха и его равномерное распределение обеспечивают мощные конвекционные потоки, которые проходят в каналах между топкой и кожухом печи.

Дополнительные отверстия в дверце печи для подачи воздуха позволяют реализовать функцию вторичного дожига.

Наиболее термонагруженные элементы топки выполнены из конструкционной стали толщиной 8 мм.

Конструкция печи позволяет использовать в качестве топлива уголь, обеспечивая теплом долгое время. Для этого необходимо дополнительно приобрести комплект защитный для усиления стенок топки (см. стр. 45).

| МОДЕЛЬ | ↑ мм высота/ширина/глубина | М ³ | КГ | Л, ММ | ММ |
|----------------|-------------------------------|----------------|----|--------|---------|
| Локомотив -120 | 610x420x630 | до 120 | 76 | 12 кВт | 500 115 |
| Локомотив -200 | 625x520x630 | до 200 | 90 | 20 кВт | 500 115 |

1
ГОД
ГАРАНТИЯ

УЗНАТЬ ЦЕНУ



* При использовании Комплекта защитного М
** Или 74 кв.м. при высоте потолка 2,7 м

БАТЫР

до **5**
ММ
ТОЛЩИНА СТАЛИ

до **50**
СМ
ДЛИНА ДРОВ

до **12** л
ВОЗМОЖНОСТЬ
УСТАНОВКИ КАЗАНА

до **8** ч
РАБОТА ПЕЧИ
НА УГЛЕ*



Печь в разрезе
Батыр-150

Конструкция печи позволяет использовать в качестве топлива уголь, обеспечивая теплом долгое время. Для этого необходимо дополнительно приобрести комплект защитный для усиления стенок топки (см. стр. 45).

+ ПОЛНОЦЕННАЯ ВАРОЧНАЯ ПОВЕРХНОСТЬ
СО СЪЕМНЫМИ ЧУГУННЫМИ КОЛЬЦАМИ

+ РАБОТАЕТ НА ЛЮБОМ ВИДЕ ТВЕРДОГО
ТОПЛИВА*

- ТРИ РЕЖИМА ГОРЕНИЯ:
 - ИНТЕНСИВНЫЙ ДЛЯ ПРИГОТОВЛЕНИЯ ПИЩИ
 - КЛАССИЧЕСКИЙ ДЛЯ ОБОГРЕВА
 - РЕЖИМ ВЕРХНЕГО (ПОДОВОГО) ГОРЕНИЯ ДЛЯ ДЛИТЕЛЬНОЙ РАБОТЫ
- КОЖУХ-КОНВЕКТОР С ОРИГИНАЛЬНЫМ ОРНАМЕНТОМ:
 - БЫСТРЫЙ ПРОГРЕВ ПОМЕЩЕНИЯ
 - ЗАЩИТА ОТ ИНФРАКРАСНОГО ИЗЛУЧЕНИЯ (ЖАРА ТОПКИ)

«Батыр» - конвекционная печь. Интенсивный нагрев помещения происходит за счет нагреваемого в конвекционных каналах воздуха. Именно эта модель «Батыр-150» предназначена для обогрева помещения объемом до 150 куб.м. Такое помещение можно прогреть от 0 до +20 °С в течение часа. Благодаря системе подачи первичного и вторичного воздуха продолжительность работы на одной закладке, например, угля может достигать 8 часов. Кстати, использования в качестве топлива угля допустимо при установке в топку комплекта защитного М, того же, что подходит на серийные печи компании «Теплодар».

Буквально пару манипуляций необходимо совершить, чтобы «Батыр» стал высокоэффективным агрегатом для приготовления пищи хоть непосредственно на самой варочной плите, хоть в казане объемом до 12 литров, убрав чугунные кольца и крышку отбойника для более эффективного его (казана) прогрева.

У печи прекрасный запас прочности, толщина металла топки – до 5 мм.

Варианты модификаций:



Батыр-150

| МОДЕЛЬ | высота/ширина/глубина ММ | М ³ | КГ | кВт | ММ | ММ |
|-----------|-----------------------------|----------------|----|--------|-----|-----|
| Батыр-150 | 700x450x670 | до 150 | 78 | 15 кВт | 500 | 115 |

1
год
ГАРАНТИЯ

УЗНАТЬ ЦЕНУ



| | | | |
|---|--|---|--|
| <p>до 8 ч МАКСИМАЛЬНОЕ ВРЕМЯ ГОРЕНИЯ</p> | <p>до 55* СМ ДЛИНА ДРОВ</p> | <p>до 200** М. КУБ ПОМЕЩЕНИЕ</p> |  <p>ПОВОРОТНЫЙ ШИБЕР В КОМПЛЕКТЕ</p> |
|---|--|---|--|

МАТРИЦА

+ ДЛИТЕЛЬНОСТЬ ГОРЕНИЯ 8 ЧАСОВ:

- ДВУХОБОРОТНАЯ ГЕРМЕТИЧНАЯ ТОПКА
- ПОДАЧА ВТОРИЧНОГО ВОЗДУХА
- БОЛЬШОЙ ОБЪЕМ ТОПКИ

+ ПОЛНОЦЕННАЯ ВАРОЧНАЯ ПОВЕРХНОСТЬ

- УДОБНАЯ ЧИСТКА:
 - БОЛЬШОЕ ОТВЕРСТИЕ С ЗАГЛУШКОЙ ДЛЯ ЧИСТКИ ДЫМОСБОРНИКА
 - ВМЕСТИТЕЛЬНЫЙ ЯЩИК ЗОЛЬНИКА
- ВОЗМОЖНОСТЬ УСТАНОВКИ ДЫМОХОДА СВЕРХУ ИЛИ СЗАДИ

В «Матрице» отлично сочетаются надежный современный отопительный прибор и проверенные годами идеи.

В печи реализована возможность поддержания тепла в режиме длительного горения — до 8 часов на одной закладке дров.

Кожух-конвектор печи обеспечивает быстрый, равномерный нагрев помещения и защиту от жесткого инфракрасного излучения от стенок топки.

Основными особенностями печи являются возможность эксплуатации печи в режимах интенсивного и длительного горения, возможность присоединения дымохода как вертикально, так и под любым углом без увеличения габаритов печи.

Конструкция печей «МАТРИЦА (1.1)» состоит из топки в форме параллелепипеда с коротким топливным каналом и отверсти-



Печь в разрезе
Матрица 100

ем для присоединения дымохода, закрытой с боков декоративными конвекторами, дверки с остеклением термостойким стеклом и ящика зольника.

Верхняя поверхность топки в режиме интенсивного горения нагревается до 500° С и может быть использована для приготовления и разогрева пищи. Топка печи изготовлена из конструкционной стали толщиной 3мм.







Варианты модификаций:



Матрица-100 (1.1)



Матрица-200 (1.1)

| МОДЕЛЬ |  мм |  м³ |  кг |  |  мм |  мм |  мм |
|-------------------|--|--|--|---|--|--|--|
| Матрица-100 (1.1) | 595x338x603 | до 100 | 51 | 10 кВт | 450 мм | 230 | 115 |
| Матрица-200 (1.1) | 752x378x709 | до 200 | 74 | 20 кВт | 550 мм | 355 | 150 |

высота/ширина/глубина



УЗНАТЬ ЦЕНУ

* В зависимости от модификации
** Или 74 кв.м. при высоте потолка 2,7 м

VERONA

ИЗ ЧУГУНА ЧХ-1

до **54**
СМ
ДЛИНА ДРОВА

до **200**
М.КУБ
ПОМЕЩЕНИЕ

от **10**
ММ
ТОЛЩИНА ЧУГУНА

ЛУЧШИХ
РОСГО
ОБЩИИ
ТОВАРОВ

- + **ОТЛИЧНЫЙ ОБОГРЕВ:**
 - ТОПКА СО СКВОЗНЫМ ОРЕБРЕНИЕМ
 - ПЛАМЯОТБОЙНИК С БОКОВЫМИ ОТВЕРСТИЯМИ
 - ЭФФЕКТИВНОЕ РАСПРЕДЕЛЕНИЕ ПЛАМЕНИ
- + **ЦЕЛЬНОЛИТАЯ ТОПКА**
 - МАКСИМАЛЬНО НАДЕЖНАЯ КОНСТРУКЦИЯ**

- ВОЗМОЖНОСТЬ УСТАНОВКИ ДЫМОХОДА СВЕРХУ ИЛИ СЗАДИ
- СТЕКЛО С ФУНКЦИЕЙ САМООЧИСТКИ
- УДОБСТВО ЗАГРУЗКИ ТОПЛИВА: ВМЕСТИТЕЛЬНАЯ ТОПКА БОЛЬШАЯ ДВЕРЦА

Интерьерная чугунная отопительная печь Verona предназначена для отопления помещений общим объёмом до 200 м³. В качестве топлива используются дрова длиной до 54 см или древесные топливные брикеты.

Особенность печи Verona - уникальная конструкция топки, а именно сквозное оребрение (рёбра проходят насквозь топки изнутри наружу), что значительно увеличивает теплопередачу. Чугунный пламяотбойник уникальной формы обеспечивает оборот топочных газов, а вторичная подача воздуха обеспечивает их дожигание, что позволяет добиться высокого КПД печи ~70%.



до **6ч**
*
ДЛИТЕЛЬНОСТЬ
ГОРЕНИЯ

Печь в разрезе
Verona-200

Умное сквозное оребрение
печи Verona-200

Стенка топки в разрезе (вид сверху)



увеличенная теплоотдача



Площадка от просыпания
горящих углей

**Варианты
модификаций:**



Verona-200

Сама топка печи цельнолитая, благодаря этому конструкция максимально жёсткая и надёжная. Отливается печь из чугуна ЧХ-1 (ГОСТ 7769-82) в собственном литейном цеху компании «Теплодар», толщина топки от 10 мм! Снаружи печь окрашена термостойкой кремнийорганической краской.

Дымоход в печи монтируется в двух возможных положениях - вверх или назад, а съёмная заглушка, закрывающая свободное отверстие дымоборника служит для удобства чистки.

Загружать топливо в печь Verona не составит никаких проблем, это обусловлено большими габаритами топочной двери. Для защиты от просыпания горящего топлива на пол предусмотрена специальная

чугунная площадка под дверью.

Так же на печи Verona возможно приготовить пищу, для этого предусмотрена полноценная варочная плита со съёмными чугунными кольцами.

Несмотря на мощность, печь компактна и не займёт много места в интерьере. Наслаждайтесь отличным обзором пламени, благодаря большой стекло-керамической панели немецкой компании Schott и системе «чистое стекло»

УЗНАТЬ ЦЕНУ



| МОДЕЛЬ | ↑ мм | М ³ | КГ | Т | ←, мм | МАТЕРИАЛ ТОПКИ |
|------------|-------------|----------------|-----|--------|-------|-------------------|
| Verona-200 | 700x430x660 | до 200 | 140 | 21 кВт | 540 | чугун от 10 мм |

3
года
ГАРАНТИЯ

ТОП-МОДЕЛЬ

до **54**^{*}
СМ
ДЛИНА ДРОВ

до **300**^{**}
М. КУБ
ПОМЕЩЕНИЕ

ПОВОРОТНЫЙ ШИБЕР
В КОМПЛЕКТЕ

+ **СКОРОСТНОЙ ОБОГРЕВ ПОМЕЩЕНИЯ –**
ЗАПАТЕНТОВАННАЯ ТРУБНАЯ КОНСТРУКЦИЯ ПЕЧИ

+ **ДЛИТЕЛЬНОСТЬ ГОРЕНИЯ 8 ЧАСОВ:**
– МНОГООБОРОТНАЯ ГЕРМЕТИЧНАЯ ТОПКА
– ПОДАЧА ВТОРИЧНОГО ВОЗДУХА

- ЛЁГКОЕ ОБСЛУЖИВАНИЕ ПЕЧИ:
- БОЛЬШОЕ ОТВЕРСТИЕ С ЗАГЛУШКОЙ ДЛЯ ЧИСТКИ ДЫМОСБОРНИКА
- ВМЕСТИТЕЛЬНЫЙ ЯЩИК ЗОЛЬНИКА
- ВОЗМОЖНОСТЬ УСТАНОВКИ
ДЫМОХОДА СВЕРХУ ИЛИ СЗАДИ

«ТОП-модель» – дровяные трубные металлические печи для дачи, дома или гаража, предназначенные как для скоростного конвекционного отопления помещений, так и для поддержания тепла в режиме длительного горения до 8 часов.

В печи ТОП-модель нагрев воздуха происходит в конвективных трубах, находящихся внутри топки печи. Горячий воздух выходит из отверстий в верхней части печи.

Печь рассчитана на отопление помещения объемом до 300 м³.

На верхней поверхности удобно разогревать пищу и даже готовить несложные блюда в интенсивном режиме работы печи.

Для данных печей компания «Теплодар» выпускает:

- дымоходные системы;
- защитные напольные экраны;
- теплосъемники);
- приставку «Турбо-ТОП» (для печей ТОП-200) (см. стр. 45).

до **8ч**
МАКСИМАЛЬНОЕ
ВРЕМЯ ГОРЕНИЯ



РОСПАТЕНТ
№ 2429420



Печь в разрезе
ТОП-Модель 200 ДЧ

Варианты модификаций:



140 ДС

140 ДЧ

200 ДС

200 ДЧ

300 ДЧ

МОДЕЛЬ



высота/ширина/глубина



| МОДЕЛЬ | высота/ширина/глубина | М ³ | КГ | кВт | М, ММ | ММ |
|------------|-----------------------|----------------|-----|--------|-------|-----|
| Топ-140 ДС | 700x375x400 | до 140 | 63 | 14 кВт | 300 | 115 |
| Топ-140 ДЧ | 700x375x400 | до 140 | 65 | 14 кВт | 300 | 115 |
| Топ-200 ДЧ | 700x375x520 | до 200 | 82 | 20 кВт | 400 | 115 |
| Топ-200 ДС | 700x375x520 | до 200 | 78 | 20 кВт | 400 | 115 |
| Топ-300 ДЧ | 700x440x800 | до 300 | 120 | 30 кВт | 550 | 150 |

1
год
ГАРАНТИЯ

УЗНАТЬ ЦЕНУ



* В зависимости от модификации
** Или 111 кв.м. при высоте потолка 2,7 м

ТОП-ДРАЙВ



+ **СКОРОСТНОЙ ОБОГРЕВ ПОМЕЩЕНИЯ:**
4 РЯДА ВОЗДУХОГРЕЙНЫХ ТРУБ

+ **ДЛИТЕЛЬНОСТЬ ГОРЕНИЯ ДО 8 ЧАСОВ:**
- ДВУХОБОРОТНАЯ ГЕРМЕТИЧНАЯ ТОПКА
- ПОДАЧА ВТОРИЧНОГО ВОЗДУХА

- **ЧУГУННАЯ ДВЕРЦА СО СТЕКЛОМ:**
- ВОЗМОЖНОСТЬ ОБЗОРА ПЛАМЕНИ
- НАДЕЖНЫЙ ЗАПОРНЫЙ МЕХАНИЗМ
- **ЛЁГКОЕ ОБСЛУЖИВАНИЕ ПЕЧИ:**
ВМЕСТИТЕЛЬНЫЙ ЯЩИК ЗОЛЬНИКА

Дровяные трубные отопительные печи «ТОП-ДРАЙВ» предназначены для отопления загородного дома или дачи.

Благодаря современному выделяющему ее в ряду других отопительных печей дизайну, «ТОП-ДРАЙВ» может послужить украшением интерьера. Особенности этой печи являются небольшие габаритные размеры при высокой динамике прогрева помещения. Используемые при изготовлении материалы обеспечивают надежную работу в течение всего срока службы при соблюдении условий эксплуатации.

В топке печи расположены ряды конвективных труб, внутри которых происходит нагрев воздушных потоков и создается мощная циркуляция воздуха, что позволяет быстро распределить нагретый воздух по всему помещению.



Печь в разрезе
ТОП-Драйв-150

Варианты модификаций:



ТОП-Драйв-150



ТОП-Драйв-250

МОДЕЛЬ



высота/ширина/глубина



| МОДЕЛЬ | высота/ширина/глубина | М³ | КГ | кВт | Л, ММ | ММ |
|---------------|-----------------------|--------|-----|--------|-------|-----|
| ТОП-Драйв-150 | 625x520x460 | до 150 | 79 | 15 кВт | 390 | 115 |
| ТОП-Драйв-250 | 625x520x640 | до 250 | 105 | 25 кВт | 540 | 150 |



УЗНАТЬ ЦЕНУ



**НЕРЖАВЕЮЩАЯ
СТАЛЬ**

2 мм

ТОПКА ИЗ
НЕРЖАВЕЮЩЕЙ
СТАЛИ

до **33***
СМ

ДЛИНА ДРОВ

до **120****

М. КУБ
ПОМЕЩЕНИЕ

ВЕРТИКАЛЬ

+ ДЛИТЕЛЬНОСТЬ ГОРЕНИЯ ДО 8 ЧАСОВ:

- ДВУХОБОРОТНАЯ ГЕРМЕТИЧНАЯ ТОПКА
- ПОДАЧА ВТОРИЧНОГО ВОЗДУХА

**+ ПЛНОЦЕННАЯ ЧУГУННАЯ
ВАРОЧНАЯ ПОВЕРХНОСТЬ**

- ДВЕРЦА С ПАНОРАМНЫМ СТЕКЛОМ
- КОЖУХ-КОНВЕКТОР:
 - СМЕННЫЕ КЕРАМИЧЕСКИЕ ПЛИТКИ СТАНДАРТНОГО РАЗМЕРА (В МОДИФИКАЦИИ КЕРАМИКА)
 - БЫСТРЫЙ ПРОГРЕВ ПОМЕЩЕНИЯ
 - ЗАЩИТА ОТ ИНФРАКРАСНОГО ИЗЛУЧЕНИЯ (ЖАРА ТОПКИ)
- ВОЗМОЖНОСТЬ РАСПРЕДЕЛЕНИЯ ТЕПЛА В СМЕЖНОЕ ПОМЕЩЕНИЕ ЧЕРЕЗ ГОФОРУКАВ

Отопительно-варочные камины «Вертикаль» популярны многим за свои уникальные качества. При скромных размерах они эффективно отапливают помещения объемом до 120 м³ и способны в режиме длительного горения поддерживать тепло до 8 часов на одной закладке дров.

При желании «Вертикаль» может прекрасно справиться с отоплением смежных помещений: на задней стенке печи размещены специальные патрубки-воздуховоды.

Еще одна задача, с которой «Вертикаль» справляется «на ура», – возможность приготовления пищи. Печь оснащена полноценной чугунной плитой.



Печь в разрезе
Вертикаль Металлика

Варианты модификаций:



Вертикаль Керамика



Вертикаль Металлика

МОДЕЛЬ



высота/ширина/глубина

| | | | | | | | |
|---------------------|-------------|--------|----|--------|-----|-----|-----|
| Вертикаль Керамика | 880x375x425 | до 120 | 44 | 12 кВт | 330 | 300 | 115 |
| Вертикаль Металлика | 880x375x425 | до 120 | 41 | 12 кВт | 330 | 300 | 115 |

3
года
ГАРАНТИЯ

УЗНАТЬ ЦЕНУ



* При вертикальной закладке
** Или 44 кв.м. при высоте потолка 2,7 м

МИЛЬНА

до **33**^{*}
ШТ
КИРПИЧИ

до **55**
СМ
ДЛИНА ДРОВ

до **200**^{**}
М. КУБ
ПОМЕЩЕНИЕ

+ ДЛИТЕЛЬНОСТЬ ОБОГРЕВА ДО 8 ЧАСОВ:

- ДВУХОБОРОТНАЯ ТОПКА ГОРЕНИЕ ДО 4 Ч
- ЗАКЛАДКА КИРПИЧЕЙ ОТДАЧА ТЕПЛА ДО 4 Ч
- БОЛЬШОЙ ОБЪЕМ ТОПКИ

+ ЗА СЧЕТ УНИКАЛЬНОЙ КОНСТРУКЦИИ **БЫСТРО ПРОГРЕВАЕТ ПОМЕЩЕНИЕ И ДОЛГО ДЕРЖИТ ТЕПЛО**

- СТАЛЬНАЯ ДВЕРЦА СО СТЕКЛОМ:
- ВОЗМОЖНОСТЬ ОБЗОРА ПЛАМЕНИ
- НАДЕЖНЫЙ ЗАПОРНЫЙ МЕХАНИЗМ
- ЛЁГКОЕ ОБСЛУЖИВАНИЕ ПЕЧИ:
ВМЕСТИТЕЛЬНЫЙ ЯЩИК ЗОЛЬНИКА

Подобно дремлющему вулкану, новая отопительная теплоаккумулирующая печь «Мильна» хранит внутри мощный запас тепла, который будет использован исключительно на благое дело — создание уюта в доме!

Главное достоинство печи — способность сохранять тепло после прогорания топлива и отдавать его в течение 4 часов, обогревая помещение. Жар от горения дров аккумулируют огнеупорные кирпичи (не входят в комплект), размещенные в боковых и верхней поверхности печи. В качестве теплоаккумулирующего материала также могут быть использованы камни для бани или сауны.

Благодаря лаконичному и современному внешнему виду печь без труда впишется в интерьер любого дома.



до **84**
ОБОГРЕВ
ПОМЕЩЕНИЯ

Печь в разрезе Мильна-100

Печь Мильна-100 без боковых стенок и крышки

Варианты модификаций:



Мильна-100

Мильна-200

| МОДЕЛЬ | ММ | М ³ | КГ | 250x120x65 | КГ | Л, ММ | ММ |
|--------|-----------------------|----------------|----|------------|----|-------|----|
| | высота/ширина/глубина | | | | | | |

| | | | | | | | | |
|------------|-------------|--------|----|--------|--------|--------|-----|-----|
| Мильна-100 | 625x565x625 | до 100 | 72 | 10 кВт | 19 шт. | до 65 | 450 | 115 |
| Мильна-200 | 750x635x765 | до 200 | 91 | 20 кВт | 33 шт. | до 115 | 550 | 150 |

1
ГОД
ГАРАНТИЯ

УЗНАТЬ ЦЕНУ



4
РЕЖИМА
ГОРЕНИЯ

до **65**^{*}
СМ
ДЛИНА ДРОВ

до **220**^{**}
М. КУБ
ПОМЕЩЕНИЕ

ПОВОРОТНЫЙ ШИБЕР
В КОМПЛЕКТЕ

МЕТЕОР

+ УСКОРЕННЫЙ НАГРЕВ ПОМЕЩЕНИЯ:

- МОЩНЫЙ ВЕНТИЛЯТОР
- ЩЕЛЕВЫЕ БОКОВЫЕ КОНВЕКТОРЫ

+ ДЛИТЕЛЬНОСТЬ ГОРЕНИЯ 8 ЧАСОВ:

- МНОГОХОДОВАЯ КОНСТРУКЦИЯ ТОПКИ
- ПОДАЧА ВТОРИЧНОГО ВОЗДУХА
- БОЛЬШОЙ ОБЪЕМ ТОПКИ

- ДВЕРЦА С ЖАРСТОЙКИМ СТЕКЛОМ
- ВОЗМОЖНОСТЬ УСТАНОВКИ ДЫМОХОДА СВЕРХУ ИЛИ СЗАДИ
- ПОЛНОЦЕННАЯ ВАРОЧНАЯ ПОВЕРХНОСТЬ СО СЪЕМНЫМИ ЧУГУННЫМИ КОЛЬЦАМИ

Решить проблему быстрого и равномерного прогрева холодного помещения можно установив тепловую пушку. Но для больших помещений нужен мощный электрический прибор, требующий специального подключения. Проблему можно решить, установив «Метеор» – дровяную печь со встроенным вентилятором. Вентилятор работает от электричества.

«Метеор» может работать в нескольких режимах:

- режим «тепловой пушки» при интенсивной протопке для быстрого (15-20 мин) прогрева помещения,
- режим интенсивного нагрева для приготовления пищи или обогрева помещения в теплое время года без использования тепловой пушки,
- режим длительного горения с максимальным съемом тепла с использованием тепловой пушки,
- режим длительного горения с умеренным нагревом (поддержание температуры).

до **84**
МАКСИМАЛЬНОЕ
ВРЕМЯ ГОРЕНИЯ



Печь в разрезе
Метеор-150







Варианты модификаций:



Метеор-150



Метеор-220

| МОДЕЛЬ |  мм |  м ³ |  кг |  |  мм |  мм |  |
|------------|--|--|--|---|--|--|---|
| | высота/ширина/глубина | | | | | | |
| Метеор-150 | 658x350x632 | до 150 | 62 | 15 кВт | 500 | 115 | 127 м ³ /ч |
| Метеор-220 | 658x350x776 | до 220 | 72 | 22 кВт | 650 | 115 | 127 м ³ /ч |

1
год
ГАРАНТИЯ

УЗНАТЬ ЦЕНУ



* В зависимости от модификации
** Или 81 кв.м. при высоте потолка 2,7 м

ТОП-АКВА

3 мм
ТОЛЩИНА СТАЛИ,
ТОЛЩИНА ТРУБ
3,5 мм

до 45 см
ДЛИНА ДРОВА

ПОДКЛЮЧЕНИЕ К
ВОДЯНОМУ КОНТУРУ

ПОВОРОТНЫЙ ШИБЕР
В КОМПЛЕКТЕ

до 6 ч
МАКСИМАЛЬНОЕ
ВРЕМЯ ГОРЕНИЯ



Печь в разрезе
ТОП-Аква-150 ДС

+ ОБОГРЕВ ДО 400 КУБ М*
(125 м³ – КОНВЕКЦИЕЙ, 275 м³ – ТЕПЛОНОСИТЕЛЕМ)
(148 КВ.М.)

+ МОЖНО УСТАНОВИТЬ БЛОК ТЭН

**+ ПОЛНОЦЕННЫЙ ВОДОНА-
ПОЛНЕННЫЙ КОНТУР ПЕЧИ
ОБЪЕМОМ 17,6 ЛИТРОВ**

- ЧУГУННАЯ ДВЕРЦА СО СТЕКЛОМ:
– ВОЗМОЖНОСТЬ ОБЗОРА ПЛАМЕНИ
– НАДЕЖНЫЙ ЗАПОРНЫЙ МЕХАНИЗМ
- ПОЛНОЦЕННАЯ ВАРОЧНАЯ ПОВЕРХНОСТЬ СО СЪЕМНЫМИ КОНФОРКАМИ

Новая печь «ТОП-Аква» - это отопительная печь с развитым теплообменником контура отопления, способная РАВНОМЕРНО обогревать помещения до 400 м³ (125 м³ – конвекцией, 275 м³ – теплоносителем).

Топка печи, изготовлена из конструкционной стали толщиной 3 мм, в ней расположены конвективные трубы, толщиной 3,5 мм, что гарантирует надежность и долговечность использования печи.

При полной загрузке печи дровами длительность горения составит 6 часов. Герметичная чугунная дверца с запорным механизмом, защитный экран на задней стенке топки с функцией подачи вторичного воздуха и двухоборотная топка «выжмут» из печи максимум!

В качестве топлива используются дрова или электричество (в случае приобретения и монтажа блока ТЭН). Так же «ТОП-Аква» имеет полноценную варочную поверхность, можно разогреть пищу.

Варианты модификаций:



ТОП-Аква-150 ДЧ



ТОП-Аква-150 ДС

МОДЕЛЬ



высота/ширина/глубина



| | | | | | | |
|-----------------|-------------|------------------------|-------|----------|-----|-----|
| ТОП-Аква-150 ДЧ | 705x515x585 | до 125 - конвекция + | 105 | 18 кВт** | 450 | 115 |
| ТОП-Аква-150 ДС | 705x515x566 | до 275 - теплоноситель | 103,5 | 18 кВт** | 450 | 115 |

1
ГОД
ГАРАНТИЯ

УЗНАТЬ ЦЕНУ



ТЕПЛОДАР ОВ-120



+ ЛЕГКИЙ (70 КГ) НЕ ТРЕБУЕТСЯ ФУНДАМЕНТ

+ ДОЛГОВЕЧНЫЙ:

ТОПКА ИЗ ЖАРОПРОЧНОЙ НЕРЖАВЕЮЩЕЙ СТАЛИ 2 ММ AISI 409

+ УСКОРЕННЫЙ НАГРЕВ ПОМЕЩЕНИЯ:

- ДВУХОБОРОТНАЯ ТОПКА ИЗ НЕРЖАВЕЮЩЕЙ СТАЛИ (БЫСТРО ОТДАЕТ ТЕПЛО)

- КОЖУХ-КОНВЕКТОР, КОТОРЫЙ СОЗДАЕТ КОНВЕКЦИОННЫЕ ПОТОКИ ВОЗДУХА

- НЕМЕЦКОЕ ЖАРОПРОЧНОЕ СТЕКЛО SCHOTT ROVAX ДИАГОНАЛЬ 485ММ
- ДОПОЛНИТЕЛЬНЫЕ ЗАЩИТНЫЕ ЭКРАНЫ ОТ ИНФРАКРАСНОГО ИЗЛУЧЕНИЯ (ЖАРА ТОПКИ) СВЕРХУ, СНИЗУ И СЗАДИ КАМИНА
- КОНСТРУКЦИЯ ПРЕДОТВРАЩАЕТ ВЫПАДЕНИЕ ГОРЯЩИХ ДРОВ И УГЛЕЙ ПРИ ОТКРЫТИИ ДВЕРЦЫ
- УДОБНЫЙ МОНТАЖ ДЫМОХОД УСТАНОВЛИВАЕТСЯ СВЕРХУ
- ВАРОЧНАЯ ПАНЕЛЬ ЗАКРЫВАЕТСЯ ДЕКОРАТИВНОЙ КРЫШКОЙ
- ИМЕЕТСЯ ДВЕ МОДЕЛИ ДЛЯ УСТАНОВКИ:
- ВДОЛЬ СТЕНЫ
- В УГОЛ КОМНАТЫ

«Теплодар ОВ-120» — высокоэффективный отопительно-варочный камин, прошедший проверку временем. Изделие выпускается более 20 лет.

Камин «Теплодар ОВ-120» стал настоящей находкой для любителей комфортного отдыха на даче и в коттедже.



Печь-камин в разрезе
Теплодар ОВ-120

Варианты модификаций:



Камин ОВ-120 прямой



Камин ОВ-120 угловой

МОДЕЛЬ



высота/ширина/глубина



| МОДЕЛЬ | высота/ширина/глубина | м³ | кг | мм | кВт | материал топки | NEW |
|----------------|-----------------------|--------|----|-----|--------|----------------|-----|
| ОВ-120 прямой | 951x650x592 | до 120 | 70 | 150 | 12 кВт | нерж. сталь | 485 |
| ОВ-120 угловой | 951x650x592 | до 120 | 67 | 150 | 12 кВт | нерж. сталь | 485 |



УЗНАТЬ ЦЕНУ



КАДРИЛЬ



⊕ ЛЕГКИЙ (80 КГ) НЕ ТРЕБУЕТСЯ ФУНДАМЕНТ

⊕ ДОЛГОВЕЧНЫЙ:

ТОПКА ИЗ ЖАРОПРОЧНОЙ НЕРЖАВЕЮЩЕЙ СТАЛИ 2 ММ AISI 409

⊕ УСКОРЕННЫЙ НАГРЕВ ПОМЕЩЕНИЯ:

- ДВУХОБОРОТНАЯ ТОПКА ИЗ НЕРЖАВЕЮЩЕЙ СТАЛИ (БЫСТРО ОТДАЕТ ТЕПЛО)

- КОЖУХ-КОНВЕКТОР, КОТОРЫЙ СОЗДАЕТ КОНВЕКЦИОННЫЕ ПОТОКИ ВОЗДУХА

- БОЛЬШОЕ ПАНОРАМНОЕ НЕМЕЦКОЕ ЖАРОПРОЧНОЕ СТЕКЛО SCHOTT ROVAX ДИАГОНАЛЬ 500ММ
- ДОПОЛНИТЕЛЬНЫЕ ЗАЩИТНЫЕ ЭКРАНЫ ОТ ИНФРАКРАСНОГО ИЗЛУЧЕНИЯ (ЖАРА ТОПКИ) СВЕРХУ, СНИЗУ И СЗАДИ КАМИНА
- КОНСТРУКЦИЯ ПРЕДОТВРАЩАЕТ ВЫПАДЕНИЕ ГОРЯЩИХ ДРОВ И УГЛЕЙ ПРИ ОТКРЫТИИ ДВЕРЦЫ
- УДОБНЫЙ МОНТАЖ ДЫМОХОД УСТАНОВЛИВАЕТСЯ СВЕРХУ
- ВАРОЧНАЯ ПАНЕЛЬ ЗАКРЫВАЕТСЯ ДЕКОРАТИВНОЙ КРЫШКОЙ

«Кадриль» — эффектный современный камин, способный создать уютную обстановку в доме.

Его топка из жаростойкой нержавеющей стали, скрытая за декоративным кожухом-конвектором, дает очень много тепла.



Печь-камин в разрезе
Кадриль

Варианты модификаций:



Кадриль спереди



Кадриль сзади

МОДЕЛЬ



высота/ширина/глубина



материал топки



| | | | | | | | |
|---------|-------------|--------------|----|-----|--------|-------------|-----|
| Кадриль | 950x645x515 | от 60 до 120 | 80 | 150 | 12 кВт | нерж. сталь | 500 |
|---------|-------------|--------------|----|-----|--------|-------------|-----|

3 года ГАРАНТИЯ

УЗНАТЬ ЦЕНУ



ТАНГО

3 мм

ТОПКА ИЗ
СТАЛИ

2 мм

ЭЛЕМЕНТЫ ТОПКИ
ИЗ НЕРЖ. СТАЛИДО
80
М. КУБ
ПОМЕЩЕНИЕ

- + **ЗАЩИТА ТОПКИ ОТ ПРОГОРАНИЯ**
ПЛИТЫ ИЗ ОГНЕУПОРНОГО ВЕРМИКУЛИТА*
- + **БОЛЬШОЕ ПАНОРМНОЕ НЕМЕЦКОЕ ЖАРОПРОЧНОЕ СТЕКЛО SCHOTT РОВАХ ДИАГОНАЛЬ 500MM**
- + **КОНСТРУКЦИЯ ПРЕДОТВРАЩАЕТ ВЫПАДЕНИЕ ГОРЯЩИХ ДРОВ И УГЛЕЙ ПРИ ОТКРЫТИИ ДВЕРЦЫ**
- + **ЛАКОНИЧНЫЙ ДИЗАЙН**
- ЯЩИК ЗОЛЬНИКА СКРЫТ ЗА ДВЕРЦЕЙ КАМИНА
- БОКОВЫЕ ПАНЕЛИ ИЗ НЕРЖАВЕЮЩЕЙ СТАЛИ (КРОМЕ МОДИФИКАЦИИ ТАНГО ТРИО)
- + **ЛЕГКИЙ (98 КГ) НЕ ТРЕБУЕТСЯ ФУНДАМЕНТ**

- ЗАСЛОНКА С СУДОБНОЙ РУЧКОЙ ДЛЯ РЕГУЛИРОВКИ ГОРЕНИЯ
- ДВУХЗОННАЯ ПОДАЧА ВОЗДУХА В ТОПКУ
- РЕГУЛИРОВКА ИНТЕНСИВНОСТИ ГОРЕНИЯ
- ЗАЩИТА СТЕКЛА ОТ КОПОТИ
- ЗАЩИТА ОТ ДЫМЛЕНИЯ ПРИ ОТКРЫТИИ ДВЕРЦЫ
- ПОЛНОЦЕННАЯ ВАРОЧНАЯ ПОВЕРХНОСТЬ ЗАКРЫВАЕТСЯ ДЕКОРАТИВНОЙ КРЫШКОЙ (В МОДИФИКАЦИИ ТАНГО+)

Камины «Танго» — идеальное решение для любого интерьера. Плавные линии и вставки из зеркальной нержавеющей стали придают камину визуальную легкость благодаря игре отражений

Обзор огня с трех сторон (в модификации Танго Трио).



Печь-камин в разрезе
Танго

Варианты модификаций:



Танго



Танго+



Танго Трио

МОДЕЛЬ



высота/ширина/глубина



материал топки



| МОДЕЛЬ | высота/ширина/глубина | м³ | кг | мм | кВт | материал топки | мм |
|------------|-----------------------|-------|----|-----|-------|---------------------|-------------|
| Танго | 970x610x440 | до 80 | 91 | 150 | 8 кВт | констр./нерж. сталь | 500 |
| Танго + | 950x610x440 | до 80 | 98 | 150 | 8 кВт | констр./нерж. сталь | 500 |
| Танго Трио | 970x610x400 | до 80 | 93 | 150 | 8 кВт | констр./нерж. сталь | 500/400/400 |

1
ГОД
ГАРАНТИЯ

УЗНАТЬ ЦЕНУ



* Плиты из вермикулита, абсолютно безвредные, имеют высокие экологические показатели, можно нагревать до 1100° С, не деформируются, не разрушаются.

РУМБА

3 мм

ТОПКА ИЗ
СТАЛИ

2 мм

ЭЛЕМЕНТЫ ТОПКИ
ИЗ НЕРЖ. СТАЛИДО
100
М. КУБ
ПОМЕЩЕНИЕ

- + **ЗАЩИТА ТОПКИ ОТ ПРОГОРАНИЯ**
ПЛИТЫ ИЗ ОГНЕУПОРНОГО ВЕРМИКУЛИТА*
- + **БОЛЬШОЕ ПАНОРМНОЕ НЕМЕЦКОЕ ЖАРОПРОЧНОЕ СТЕКЛО SCHOTT РОВАХ ДИАГОНАЛЬ 500ММ**
- + **КОНСТРУКЦИЯ ПРЕДОТВРАЩАЕТ ВЫПАДЕНИЕ ГОРЯЩИХ ДРОВ И УГЛЕЙ ПРИ ОТКРЫТИИ ДВЕРЦЫ**
- + **СОВРЕМЕННЫЙ ДИЗАЙН**
 - ОСТЕКЛЕНИЕ ДВЕРИ С ТРЕХ СТОРОН (СТЕКЛА НА ЛИЦЕВОЙ И БОКОВЫХ ПАНЕЛЯХ)
 - БОКОВЫЕ СМЕННЫЕ КЕРАМИЧЕСКИЕ ПЛИТКИ СТАНДАРТНОГО РАЗМЕРА (ЛЕГКО КУПИТЬ В СТРОИТЕЛЬНОМ МАГАЗИНЕ)
 - ЯЩИК ЗОЛЬНИКА СКРЫТ ЗА ДВЕРЦЕЙ КАМИНА

+ НЕ ТРЕБУЕТСЯ ФУНДАМЕНТ

- БОЛЬШОЕ ПАНОРМНОЕ НЕМЕЦКОЕ ЖАРОПРОЧНОЕ СТЕКЛО SCHOTT РОВАХ ДИАГОНАЛЬ 500ММ
- ЗАСЛОНКА С СУДОБНОЙ РУЧКОЙ ДЛЯ РЕГУЛИРОВКИ ГОРЕНИЯ
- ДВУХЗОННАЯ ПОДАЧА ВОЗДУХА В ТОПКУ
 - РЕГУЛИРОВКА ИНТЕНСИВНОСТИ ГОРЕНИЯ
 - ЗАЩИТА СТЕКЛА ОТ КОПОТИ
- ЗАЩИТА ОТ ДЫМЛЕНИЯ ПРИ ОТКРЫТИИ ДВЕРЦЫ
- УНИВЕРСАЛЬНАЯ ФОРМА КАМИНА УСТАНОВКА ВДОЛЬ СТЕНЫ ИЛИ В УГОЛ КОМНАТЫ

Камин «Румба» создан для установки в больших просторных гостиных. Внушительных размеров топка равномерно прогревает помещение.



Печь-камин в разрезе
Румба

Варианты модификаций:



Румба спереди



Румба сзади

МОДЕЛЬ



высота/ширина/глубина

материал
топки

1

ГОД
ГАРАНТИЯ

УЗНАТЬ ЦЕНУ



| | | | | | | | |
|-------|--------------|--------|-----|-----|----|---------------------|-------------|
| Румба | 1055x690x530 | до 100 | 132 | 150 | 10 | констр./нерж. сталь | 500/440/440 |
|-------|--------------|--------|-----|-----|----|---------------------|-------------|

ТЕПЛОСЪЕМНИК

Теплосъёмник предназначен для сбора разогретого в конвективных трубах воздуха и отвода в соседние помещения при помощи гибкого алюминиевого воздухоотвода диаметром 120 мм. Устанавливается без дополнительного крепежа.

МОДЕЛЬ



| | |
|-----------------------------|-------------|
| Теплосъёмник ТОП-модель-140 | 180×125×307 |
| Теплосъёмник ТОП-модель-200 | 180×125×425 |
| Теплосъёмник ТОП-модель-300 | 180×125×550 |



ТУРБО-ПРИСТАВКА

Турбо-приставка для ТОП-200 для ускорения прогрева помещения за счет мощного вентилятора. Приспособление позволяет увеличить скорость потока воздуха проходящий через конвекционные трубы. В результате помещение быстро заполняется теплым воздухом.

КОМПЛЕКТ ЗАЩИТНЫЙ

Комплект сменных вкладышей из конструкционной стали толщиной 4 мм позволяет защитить стенки топки печей от преждевременного выгорания из строя, а также использовать в печах «Кузбасс», «Локомотив» и «Батыр» в качестве топлива уголь!

При прогорании вкладышей их можно будет заменить на аналогичный комплект и продолжать пользоваться печью!

Технические характеристики:

| Наименование | Комплект защитный М | Комплект защитный L |
|-------------------------------|---------------------|---------------------|
| Габариты упаковки (ВхШхГ), мм | 430х200х70 | 560х200х70 |
| Масса, кг | 7 | 8 |

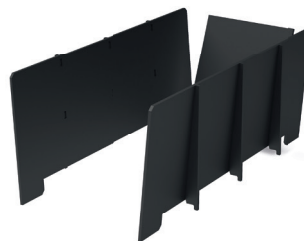

КОСТРОВЫЕ ЧАШИ ОНИКС

Костровая чаша Оникс - это не просто место для костра, это сердце вашего отдыха на природе, символ уюта и роскоши. Изготовленная из нержавеющей стали 2 мм, аргоновая сварка!

Чаша станет уникальным украшением вашего сада, террасы или даже огорода.

Чаша имеет съёмные ручки, благодаря которым легко высыпать угли, а также перемещать изделие в любое место

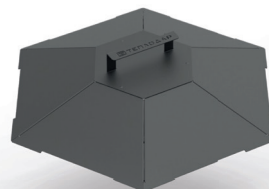

Крышка для костровой чаши, приобретается отдельно

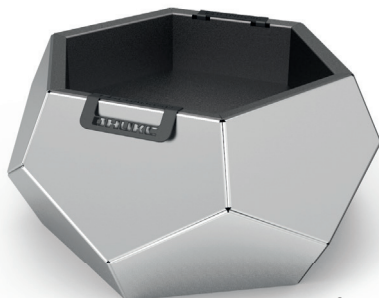

Оникс металллик S



Оникс чёрный S

МОДЕЛЬ

| | высота/ширина/глубина | кг |
|-------------------|-----------------------|------|
| Оникс металллик S | 692х692х337 | 16 |
| Оникс чёрный S | 695х695х338 | 15,3 |
| Оникс крышка | 95х500х575 | 2,5 |





ОТОПИТЕЛЬНЫЕ КОТЛЫ

ДЛЯ ВЫБОРА КОТЛА

ЧЕК-ЛИСТ

ОСНОВНЫЕ ПАРАМЕТРЫ:

1

ПЛОЩАДЬ ОТАПЛИВАЕМОГО ПОМЕЩЕНИЯ

• _____ м²

2

ОСНОВНОЙ ВИД ТОПЛИВА

- УГОЛЬ
- ДРОВА
- ТОПЛИВНЫЕ БРИКЕТЫ
- ЭЛЕКТРИЧЕСТВО
- ГАЗ
- ПЕЛЛЕТЫ

3

ДОПОЛНИТЕЛЬНЫЕ ПОТРЕБИТЕЛИ ТЕПЛА

- ТЕПЛЫЙ ПОЛ
- КОНТУР ГОРЯЧЕГО ВОДОСНАБЖЕНИЯ

4

ПОТЕРИ ТЕПЛА

- ВЫСОТА ПОТОЛКА
- КОЛИЧЕСТВО И РАЗМЕР ОКОН
- КАЧЕСТВО УТЕПЛЕНИЯ ПОМЕЩЕНИЯ

ДОПОЛНИТЕЛЬНЫЕ ПАРАМЕТРЫ:

5

СИСТЕМА ОТОПЛЕНИЯ ЕСТЕСТВЕННАЯ ЦИРКУЛЯЦИЯ ИЛИ ПРИНУДИТЕЛЬНАЯ ЦИРКУЛЯЦИЯ.

6

ДЛИТЕЛЬНОСТЬ ГОРЕНИЯ

- ВРЕМЯ РАБОТЫ КОТЛА НА ОДНОЙ ЗАКЛАДКЕ ТОПЛИВА

7

ВОЗМОЖНОСТЬ ПРИГОТОВЛЕНИЯ/ РАЗОГРЕВА ПИЦЦЫ

КУППЕР УЮТ

до **80***
л
ОБЪЕМ ТОПКА

до **64***
СМ
ДЛИНА ДРОВА

до **200***
М.КВ.
ПОМЕЩЕНИЕ

+ НАДЕЖНОСТЬ ЗА СЧЕТ ФОРМЫ ЦИЛИНДРА:

- РАБОЧЕЕ ДАВЛЕНИЕ ДО 3 АТМ
- МИНИМАЛЬНОЕ КОЛИЧЕСТВО СВАРНЫХ ШВОВ

+ РАСШИРЕННАЯ КОМПЛЕКТАЦИЯ:

ТЕРМОМЕТР, ШИБЕР ПОВОРОТНЫЙ, КОМПЛЕКТ ЗАГЛУШЕК, КОЧЕРГА, ШУРОВКА

- **ВМЕСТИТЕЛЬНАЯ ТОПКА**
ОБЪЕМ ДО 80 Л, ДЛИНА ДРОВА ДО 64 СМ*
- **УДОБНАЯ ЧИСТКА,**
СВОБОДНЫЙ ДОСТУП К ТЕПЛООБМЕННИКУ
- **РАБОТА НА ЛЮБОМ ВИДЕ ТВЕРДОГО ТОПЛИВА:**
УГОЛЬ, ДРОВА, БРИКЕТЫ

Водогрейные отопительные котлы модельного ряда «УЮТ» предназначены для отопления индивидуальных жилых домов и зданий коммунально-бытового назначения, оборудованных системами водяного отопления с естественной или принудительной циркуляцией теплоносителя.

В качестве топлива для котлов «УЮТ» используется твёрдое топливо (дрова, брикеты, уголь).

Эффективность теплообмена достигается благодаря развитой поверхности водяной рубашки и плоскому водоохлаждаемому козырьку, обеспечивающих теплосъём со всех поверхностей топки котла.

Такая система теплообмена позволяет наиболее эффективно нагревать теплоноситель.

Конструкция водяного контура котла способствует созданию направленного потока теплоносителя и исключает застойные зоны.

Корпус котла модельного ряда «УЮТ» изготавливается из качественной конструкционной стали толщиной 3мм. Для обеспечения достаточной прочности водяной рубашки корпус котла выполнен в форме цилиндра, а задние и передние стенки наружного и внутреннего корпусов котла скреплены стяжками.



Котел в разрезе
Куппер Уют-10

Варианты модификаций:



Куппер Уют-10



Куппер Уют-20

МОДЕЛЬ



высота/ширина/глубина



| | | | | | | |
|---------------|-------------|--------|-----|--------|-----|-----|
| Куппер Уют-10 | 640x485x705 | до 100 | 74 | 10 кВт | 520 | 115 |
| Куппер Уют-20 | 755x585x830 | до 200 | 109 | 20 кВт | 640 | 150 |

3
года
ГАРАНТИЯ

УЗНАТЬ ЦЕНУ



* В зависимости от модификации

КУППЕР ПРАКТИК В



Котел в разрезе
Куппер Практик-16 В

- + **ЧУГУННАЯ ВАРОЧНАЯ ПОВЕРХНОСТЬ** СО СЪЕМНЫМИ КОЛЬЦАМИ
- + **ДВА РЕЖИМА РАБОТЫ:**
 - ДЛИТЕЛЬНОЕ ГОРЕНИЕ
 - НАГРЕВ ВАРОЧНОЙ ПОВЕРХНОСТИ
- + **ЛЁГКАЯ ЧИСТКА** ЗА СЧЕТ УДОБНОГО ДЕМОНТАЖА ВАРОЧНОЙ ПОВЕРХНОСТИ
- + **КОНВЕКЦИОННЫЕ ОТВЕРСТИЯ** для **ДОПОЛНИТЕЛЬНОГО ОБОГРЕВА ПОМЕЩЕНИЯ** В КОТОРОМ УСТАНОВЛЕН КОТЁЛ

- **РАСШИРЕННАЯ КОМПЛЕКТАЦИЯ:** ТЕРМОМЕТР, ШИБЕР ПОВОРОТНЫЙ, КОМПЛЕКТ ЗАГЛУШЕК, КОЧЕРГА, ШУРОВКА
- **УВЕЛИЧЕННЫЙ ЗАПАС ПРОЧНОСТИ:** РАБОЧЕЕ ДАВЛЕНИЕ 2 АТМ
- **УВЕЛИЧЕННЫЙ ТЕПЛОСЪЕМ** - ВОДОНАПОЛНЕННЫЙ КОЛОСНИК

Варианты модификаций:



Куппер Практик-10 В



Куппер Практик-16 В



Куппер Практик-22 В

«Куппер Практик В» – экономичная линейка твердотопливных котлов, рассчитанных на установку в жилых домах и других помещениях площадью до 220 м².

Котел универсален и может работать как в закрытых, так и в открытых системах отопления с принудительной или естественной циркуляцией теплоносителя.

Котлы могут использоваться как самостоятельный источник тепловой энергии, а также как дополнение к существующим системам отопления с газовыми, жидкотопливными или электрическими котлами.

В базовую комплектацию котла «Куппер Практик» входит кочерга, шуровка, термометр, поворотный шибер, комплект заглушек.

- Благодаря небольшим габаритам котел не занимает много места.
- Возможность установки автоматического регулятора тяги для управления интенсивностью горения.
- Подходит для любых систем отопления, в том числе малообъемных из полимерных труб (в таком случае требуется подключение через емкостный гидравлический разделитель).

| МОДЕЛЬ | ММ | ММ | ММ | ММ | ММ | ММ |
|---------------------|-----------------------|-----|-----|--------|-----|--------|
| | высота/ширина/глубина | | | | | |
| Куппер Практик-10 В | 645 | 346 | 645 | до 100 | 83 | 10 кВт |
| Куппер Практик-16 В | 715 | 400 | 684 | до 160 | 106 | 16 кВт |
| Куппер Практик-22 В | 715 | 466 | 740 | до 220 | 125 | 22 кВт |

УЗНАТЬ ЦЕНУ



3
года
ГАРАНТИЯ

КУППЕР ПРАКТИК (1.1)



+ КОНВЕКЦИОННЫЕ ОТВЕРСТИЯ для **ДОПОЛНИТЕЛЬНОГО ОБОГРЕВА ПОМЕЩЕНИЯ** в котором установлен котёл

+ **ЭФФЕКТИВНАЯ РАБОТА:**
 - ВОДОНАПОЛНЕННЫЙ ПЛАМЯОТБОЙНИК
 - ВОДОНАПОЛНЕННАЯ "РУБАШКА" КОТЛА
 - ВТОРИЧНАЯ ПОДАЧА ВОЗДУХА

+ **РАСШИРЕННАЯ КОМПЛЕКТАЦИЯ:** ТЕРМОМЕТР, ШИБЕР ПОВОРОТНЫЙ, КОМПЛЕКТ ЗАГЛУШЕК, КОЧЕРГА, ШУРОВКА

- ЧУГУННАЯ СТВОРКА ОТ ПРОСЫПАНИЯ ГОРЯЩЕГО ТОПЛИВА ПРИ ОТКРЫТИИ ЗАГРУЗОЧНОЙ ДВЕРЦЫ
- УВЕЛИЧЕННЫЙ ЗАПАС ПРОЧНОСТИ:
 - ЧУГУННЫЙ КОЛОСНИК ГОСТ 1412-85
 - РАБОЧЕЕ ДАВЛЕНИЕ 3 АТМ
- ВОЗМОЖНОСТЬ УСТАНОВКИ БЛОКА ТЭН



Котел в разрезе
Куппер Практик-14 (1.1)

Варианты модификаций:



Куппер Практик-8 (1.1)



Куппер Практик-14 (1.1)



Куппер Практик-20 (1.1)

«Куппер Практик (1.1)» – экономичная линейка твердотопливных котлов, рассчитанных на установку в жилых домах и других помещениях площадью до 200 м².

Котел универсален и может работать как в закрытых, так и в открытых системах отопления с принудительной или естественной циркуляцией теплоносителя.

Котлы могут использоваться как самостоятельный источник тепловой энергии, а также как дополнение к существующим системам отопления с газовыми, жидкотопливными или электрическими котлами.

В базовую комплектацию котла «Куппер Практик» входит кочерга, шуровка, термометр, поворотный шибер, комплект заглушек.

- Благодаря небольшим габаритам котел не занимает много места.
- Возможность установки автоматического регулятора тяги для управления интенсивностью горения.
- Подходит для любых систем отопления, в том числе малообъемных из полимерных труб (в таком случае требуется подключение через емкостный гидравлический разделитель).

МОДЕЛЬ



высота/ширина/глубина



| МОДЕЛЬ | высота/ширина/глубина | S м ² | кг | л топлив | L, мм | мм | |
|-------------------------|-----------------------|------------------|----|----------|-------|-----|-----|
| Куппер Практик-8 (1.1) | 564x440x458 | до 80 | 65 | 8 кВт | 18 | 408 | 115 |
| Куппер Практик-14 (1.1) | 655x440x491 | до 140 | 80 | 14 кВт | 25 | 442 | 115 |
| Куппер Практик-20 (1.1) | 690x510x555 | до 200 | 97 | 20 кВт | 39 | 505 | 150 |



УЗНАТЬ ЦЕНУ



* Уголь, дрова, брикеты

** В зависимости от модификации

КУППЕР ОК (2.0)



+ УВЕЛИЧЕННЫЙ ЗАПАС ПРОЧНОСТИ:

- ЧУГУННЫЙ КОЛОСНИК ГОСТ 1412-85
- СТВОРКА ТОПЛИВНОГО КАНАЛА

+ ОБЪЁМ ТОПКИ ДО 45* Л, ДЛИНА ДРОВ ДО 53* СМ

+ ЛЁГКАЯ ЧИСТКА
 - СЪЁМНЫЕ ПЛАМЯТОБойНИКИ
 - УВЕЛИЧЕННОЕ РАССТОЯНИЕ МЕЖДУ ТЕПЛООБМЕННИКАМИ

- УДОБНАЯ ЗАГРУЗКА ТОПЛИВА
ДВЕРЦА С ОТКИДНЫМ ЛОТКОМ
- ВОЗМОЖНОСТЬ РАБОТЫ НА ГАЗЕ, ПЕЛЛЕТАХ ИЛИ ЭЛЕКТРИЧЕСТВЕ
(ПРИ ПОКУПКЕ ДОПОЛНИТЕЛЬНОГО ОБОРУДОВАНИЯ)
- РАСШИРЕННАЯ КОМПЛЕКТАЦИЯ: ТЕРМОМЕТР, ШИБЕР ПОВОРОТНЫЙ, КОМПЛЕКТ ЗАГЛУШЕК, КОЧЕРГА, ШУРОВКА
- ПОВЫШЕННЫЙ ЗАПАС ПРОЧНОСТИ:
РАБОЧЕЕ ДАВЛЕНИЕ 3 АТМ



Котел в разрезе
Куппер ОК-20 (2.0)

Варианты модификаций:



Куппер ОК-9 (2.0)



Куппер ОК-15 (2.0)



Куппер ОК-20 (2.0)

Эффективность теплообмена достигается благодаря развитой поверхности водяной рубашки и многорядному шахматному расположению труб в теплообменнике, обеспечивающих теплосъём со всех поверхностей топки котла. Внутри топки, между трубами теплообменника, расположен козырёк, обеспечивающий оборот топочных газов в трубном теплообменнике. Такая система теплообмена позволяет наиболее эффективно нагревать теплоноситель.

Все модели могут быть укомплектованы блоком ТЭНов, обеспечивающим поддержание температуры теплоносителя при завершении горения топлива или даже в автономном режиме электроотопления.

Корпус изготавливается из низкоуглеродистой конструкционной стали толщиной 3мм.

Боковые поверхности котла теплоизолированы базальтовым картоном и облицованы декоративными панелями, что уменьшает рассеивание тепла в котельном помещении и обеспечивает безопасную температуру наружных поверхностей.

На котёл может быть установлена газовая или пеллетная горелка соответствующей мощности. Так же легко осуществляется демонтаж этих устройств, при необходимости возвращения к твёрдому топливу.

Рекомендуется использовать горелки производства компании «Теплодар» для перевода котла на отопление с использованием газового или пеллетного топлива.

| МОДЕЛЬ | ММ | ММ | ММ | ММ | ММ | ММ |
|--------------------|-----------------------|----------------|-----|--------|----|-----|
| | высота/ширина/глубина | м ² | кг | л | мм | мм |
| Куппер ОК-9 (2.0) | 720x340x750 | до 90 | 87 | 9 кВт | 25 | 395 |
| Куппер ОК-15 (2.0) | 805x350x830 | до 150 | 108 | 15 кВт | 34 | 475 |
| Куппер ОК-20 (2.0) | 805x420x895 | до 200 | 132 | 20 кВт | 45 | 530 |



УЗНАТЬ ЦЕНУ



КУППЕР ПРО (2.0)



⊕ ЭКОНОМНОЕ ИСПОЛЬЗОВАНИЕ ТОПЛИВА:

- ТРУБНЫЕ ТЕПЛООБМЕННИКИ,
- ПЛАМЯОТБОЙНИК,
- ВОДОНАПОЛНЕННЫЙ КОЛОСНИК,
- 2 ЗОНЫ ПОДАЧИ ВОЗДУХА

⊕ ВМЕСТИТЕЛЬНАЯ ТОПКА

ОБЪЁМ ДО 125** Л,
ДЛИНА ДРОВ ДО 63** СМ

- УДОБНАЯ ЗАГРУЗКА ТОПЛИВА ДВЕРЦА С ОТКИДНЫМ ЛОТКОМ
- ВОЗМОЖНОСТЬ РАБОТЫ НА ГАЗЕ, ПЕЛЛЕТАХ ИЛИ ЭЛЕКТРИЧЕСТВЕ (ПРИ ПОКУПКЕ ДОПОЛНИТЕЛЬНОГО ОБОРУДОВАНИЯ)
- РАСШИРЕННАЯ КОМПЛЕКТАЦИЯ: ТЕРМОМЕТР, ШИБЕР ПОВОРОТНЫЙ, КОМПЛЕКТ ЗАГЛУШЕК, КОЧЕРГА, ШУРОВКА
- ПОВЫШЕННЫЙ ЗАПАС ПРОЧНОСТИ - РАБОЧЕЕ ДАВЛЕНИЕ 3 АТМ
- ЛЁГКАЯ ЧИСТКА
 - СЪЁМНЫЕ ПЛАМЯОТБОЙНИКИ
 - УВЕЛИЧЕННОЕ РАССТОЯНИЕ МЕЖДУ ТЕПЛООБМЕННИКАМИ



Котел в разрезе
Куппер ПРО-22(2.0)

Варианты модификаций:



Куппер ПРО-16 (2.0)



Куппер ПРО-28 (2.0)



Куппер ПРО-42 (2.0)

Отопительный котел «Куппер ПРО (2.0)» изменился до неузнаваемости. Самый продаваемый котел претерпел ряд серьезных модернизаций и улучшений. Теперь время горения котла на одной загрузке угля увеличилось до 12 часов!

Конструкторы компании сосредоточились на удобстве повседневного пользования и обслуживания изделия. Широкая загрузочная дверца с пламяотбойником и функцией удобной загрузки топлива, теплообменник с увеличенным шагом для удобства про-

ведения ревизионных работ, вместительный зольник-ковш, эргономичные ручки из жаростойкого силикона на всех дверцах — это далеко не весь список улучшений. Внешний вид котла поразит даже самых взыскательных хозяев.

В комплект поставки уже включены новый капиллярный термометр, комплект для прочистки котла, комплект заглушек и шибер поворотный с фиксацией.

| МОДЕЛЬ | высота/ширина/глубина мм | м ² | кг | л | л топки | мм | мм |
|--------|-----------------------------|----------------|----|---|------------|----|----|
|--------|-----------------------------|----------------|----|---|------------|----|----|

| | | | | | | | |
|---------------------|--------------|--------|-----|--------|-----|-----|-----|
| Куппер ПРО-16 (2.0) | 905x415x685 | до 160 | 119 | 16 кВт | 40 | 435 | 150 |
| Куппер ПРО-22 (2.0) | 967x415x745 | до 220 | 148 | 22 кВт | 51 | 495 | 150 |
| Куппер ПРО-28 (2.0) | 1150x415x805 | до 280 | 183 | 28 кВт | 75 | 560 | 150 |
| Куппер ПРО-36 (2.0) | 1200x470x830 | до 360 | 208 | 36 кВт | 100 | 560 | 150 |
| Куппер ПРО-42 (2.0) | 1335x470x895 | до 420 | 247 | 42 кВт | 125 | 630 | 200 |

* Уголь, дрова, брикеты
** В зависимости от модификации

УЗНАТЬ ЦЕНУ



КУППЕР КАРБО (2.0)



- +** **БЕЗОПАСНОСТЬ:**
 - СИСТЕМА ОТВОДА ПИРОЛИЗНЫХ ГАЗОВ ПРИ ОТКРЫТИИ ДВЕРЦЫ ВО ВРЕМЯ РАБОТЫ
 - ВОДОНАПОЛНЕННОЕ ДНО
 - СБРОС ГОРЯЩЕГО ТОПЛИВА ВО ВРЕМЯ РАБОТЫ

- +** **КОНСТРУКЦИЯ БУНКЕРА ИСКЛЮЧАЕТ ЗАВИСАНИЕ УГЛЯ**

- +** **УДОБНОЕ ШУРОВАНИЕ ТОПЛИВА СИСТЕМА ПОДВИЖНЫХ КОЛОСНИКОВ**

- **УДОБСТВО ЗАГРУЗКИ** СЪЕМНАЯ ВОРОНКА
- **ДОЗАГРУЗКА ТОПЛИВА** ВО ВРЕМЯ РАБОТЫ
- **УДОБНАЯ ЧИСТКА**, СВОБОДНЫЙ ДОСТУП К ТЕПЛООБМЕННИКУ
- **РАСШИРЕННАЯ КОМПЛЕКТАЦИЯ:** ТЕРМОМЕТР, ШИБЕР ПОВОРОТНЫЙ, КОМПЛЕКТ ЗАГЛУШЕК, КОЧЕРГА, ШУРОВКА
- **ВОЗМОЖНОСТЬ РАБОТЫ НА ГАЗЕ, ПЕЛЛЕТАХ ИЛИ ЭЛЕКТРИЧЕСТВЕ:** (ПРИ ПОКУПКЕ ДОПОЛНИТЕЛЬНОГО ОБОРУДОВАНИЯ)

Котлы «Куппер Карбо (2.0)» рассчитаны на использование угля в качестве основного топлива с возможностью периодического применения дров и брикетов. Универсальность котла заключается в возможности перевода на другие виды топлива, пеллеты или газ при установке соответствующего горелочного устройства. Для поддержания горения котел оснащен подвижной колосниковой решеткой из чугуна, с помощью которой в рабочем режиме осуществляется встряхивание углей, а в аварийном режиме — сбрасывание топлива в большой зольный ящик.

Отличительная черта котлов «Куппер Карбо (2.0)» - это современный дизайн и удобная эргономика. В комплекте имеется съемная засыпная воронка для удобства загрузки угля. Для чистки котел имеет два ревизионных люка (слева и справа). Форма загрузочной шахты



Котел в разрезе
Куппер Карбо-26 (2.0)

Варианты модификаций:



Куппер Карбо-12 (2.0)

Куппер Карбо-18 (2.0)

Куппер Карбо-26 (2.0)

Куппер Карбо-34 (2.0)

(расширяющаяся к низу) исключает зависание топлива и обеспечивает постоянное горение.

Трехходовая конструкция котла, система подачи первичного, вторичного и третичного воздуха, а также вертикальные дымогарные теплообменные шахты большой площади обеспечивают эффективный теплосъем.

В комплект поставки входит:

- съемная засыпная воронка
- термометр для контроля температуры
- аксессуары для удаления золы и чистки котла
- комплект заглушек

МОДЕЛЬ



высота/ширина/глубина



| МОДЕЛЬ | высота/ширина/глубина | М ² | кг | Вт | л/топки | ММ |
|-----------------------|-----------------------|----------------|-----|--------|---------|-----|
| Куппер КАРБО-12 (2.0) | 1010x443x784 | до 120 | 160 | 12 кВт | 30 | 150 |
| Куппер КАРБО-18 (2.0) | 1060x503x784 | до 180 | 185 | 18 кВт | 42 | 150 |
| Куппер КАРБО-26 (2.0) | 1160x503x854 | до 260 | 215 | 26 кВт | 63 | 150 |
| Куппер КАРБО-34 (2.0) | 1240x593x854 | до 340 | 255 | 34 кВт | 85 | 150 |



УЗНАТЬ ЦЕНУ



КУППЕР ЭКСПЕРТ (2.0)

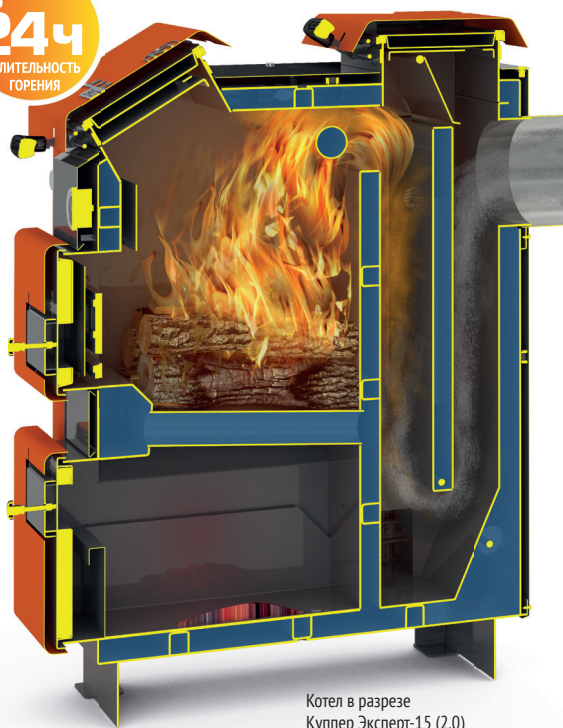

Котел в разрезе
Куппер Эксперт-15 (2.0)

- + 4 РЕЖИМА РАБОТЫ:**
 - **БЫСТРЫЙ ПРОГРЕВ** ЗА 30 МИНУТ С МИНИМАЛЬНЫМ ОБЪЕМОМ ТОПЛИВА
 - **КЛАССИК** КАЧЕСТВЕННЫЙ ПРОГРЕВ ПРОДОЛЖИТЕЛЬНОСТЬЮ 4 ЧАСА
 - **МЕДИУМ** УВЕЛИЧЕННАЯ ПРОДОЛЖИТЕЛЬНОСТЬ ГОРЕНИЯ ДО 6 ЧАСОВ
 - **МАКСИМУМ** ПОЛНАЯ ЗАГРУЗКА ТОПЛИВА С ДЛИТЕЛЬНОСТЬЮ ГОРЕНИЯ ДО 24 ЧАСОВ

- + ВМЕСТИТЕЛЬНАЯ ТОПКА** ОБЪЕМ ДО 140* Л, ДЛИНА ДРОВ ДО 60* СМ

- + ЛЁГКАЯ ЧИСТКА**
 - СВОБОДНЫЙ ДОСТУП К ТЕПЛООБМЕННИКАМ
 - ДВА ЛЮКА ДЛЯ ПРОЧИСТКИ

- **ПОВЫШЕННЫЙ ЗАПАС ПРОЧНОСТИ:** РАБОЧЕЕ ДАВЛЕНИЕ 3 АТМ
- **УДОБНАЯ ЗАГРУЗКА ТОПЛИВА** ДВЕРЦА С ОТКРЫТЫМ ЛОТКОМ
- **ВОЗМОЖНОСТЬ РАБОТЫ НА ГАЗЕ, ПЕЛЛЕТАХ ИЛИ ЭЛЕКТРИЧЕСТВЕ** (ПРИ ПОКУПКЕ ДОПОЛНИТЕЛЬНОГО ОБОРУДОВАНИЯ)
- **РАСШИРЕННАЯ КОМПЛЕКТАЦИЯ:** ТЕРМОМЕТР, ШИБЕР ПОВОРОТНЫЙ, КОМПЛЕКТ ЗАГЛУШЕК, КОЧЕРГА, ШУРОВКА

Отопительный прибор длительного горения, который может работать на всех видах топлива: дрова, уголь, торфяные брикеты, газ и пеллеты (требуется дополнительное оборудование), электричество (ТЭН не входит в комплект поставки).

Наклонная дверца и дополнительный лоток позволяют загрузить большое количество топлива одновременно.

Качественный теплообменник осуществляется благодаря наличию водотрубных теплообменников и колосников, а также двухшахтной конструкции, имеющей большую площадь контакта с горячими дымовыми газами.

Эффективное сгорание топлива благодаря развитой системе подачи воздуха.

Варианты модификаций:



Куппер Эксперт-15 (2.0)

Куппер Эксперт-22 (2.0)

Куппер Эксперт-30 (2.0)

Куппер Эксперт-45 (2.0)

Возможность работы в разных режимах:

- режим «Быстрый прогрев» – за короткий промежуток времени (от 30 мин) с минимальным объемом топлива достигается оптимальная температура.
- режим «Классик» – качественный прогрев помещения с возможностью регулировки интенсивности горения. Средняя продолжительность процесса горения 4 часа (в зависимости от вида топлива).
- режим «Медиум» – увеличенная продолжительность горения.

Средняя продолжительность процесса горения 6 часов (в зависимости от вида топлива).

- режим «Максимум» – полная загрузка топлива. Продолжительность процесса горения до 24 ч. (на одной закладке угля).

Все режимы можно автоматизировать с помощью установки регулятора тяги.

МОДЕЛЬ



высота/ширина/глубина



| МОДЕЛЬ | высота/ширина/глубина | м² | кг | топливо | V, л | мм |
|-------------------------|-----------------------|--------|-----|---------|------|-----|
| Куппер ЭКСПЕРТ-15 (2.0) | 960x513x805 | до 150 | 160 | 15 кВт | 35 | 150 |
| Куппер ЭКСПЕРТ-22 (2.0) | 1020x513x909 | до 220 | 190 | 22 кВт | 55 | 150 |
| Куппер ЭКСПЕРТ-30 (2.0) | 1200x653x813 | до 300 | 240 | 30 кВт | 75 | 150 |
| Куппер ЭКСПЕРТ-45 (2.0) | 1260x653x1117 | до 450 | 305 | 45 кВт | 140 | 200 |



УЗНАТЬ ЦЕНУ



* Уголь, дрова, брикеты
** В зависимости от модификации

КУППЕР МЕГА



- + **2 РЕЖИМА РАБОТЫ:**
- ВЕРХНЕЕ ГОРЕНИЕ ДЛЯ ДРОВ
- НИЖНЕЕ ГОРЕНИЕ ДЛЯ УГЛЯ
- + **ВМЕСТИТЕЛЬНАЯ ТОПКА** ОБЪЕМ ДО 105* Л,
ДЛИНА ДРОВ ДО 42* СМ
- + **ДОЗАГРУЗКА ТОПЛИВА** ВО ВРЕМЯ РАБОТЫ В РЕЖИМЕ
НИЖНЕГО ГОРЕНИЯ

- КОНСТРУКЦИЯ БУНКЕРА ИСКЛЮЧАЕТ ЗАВИСАНИЕ УГЛЯ
- ЛЕГКАЯ УДОБНАЯ ЧИСТКА:
- ШАХТНАЯ КОНСТРУКЦИЯ КОТЛА
- ДВА ЛЮКА ДЛЯ ПРОЧИСТКИ
- УДОБНОЕ ШУРОВАНИЕ ТОПЛИВА МЕХАНИЗМ ОЧИСТКИ КОЛОСНИКА
- ПОВЫШЕННЫЙ ЗАПАС ПРОЧНОСТИ:
- ЧУГУННЫЙ КОЛОСНИК ГОСТ 1412-85
- РАБОЧЕЕ ДАВЛЕНИЕ 3 АТМ
- РАСШИРЕННАЯ КОМПЛЕКТАЦИЯ: ТЕРМОМЕТР, ШИБЕР
ПОВОРОТНЫЙ, КОМПЛЕКТ ЗАГЛУШЕК, КОЧЕРГА, ШУРОВКА
- БЕЗОПАСНОСТЬ ВОДОНАПОЛНЕННОЕ ДНО

Мы изобрели котел заново!

Собрали воедино самые востребованные пожелания пользователей, реализовали все до единого в одном изделии, сделали десяток опытных образцов, провели полсотни испытаний, своими руками загрузили уголь, а потом и дрова, и, наконец, сами очистили теплообменник каждого котла — получился Куппер МЕГА!

Оцените сами! Длительность горения на одной закладке угля — до 36 часов*!



Котел в разрезе
Куппер Мера-20

Варианты модификаций:



Куппер Мера-16



Куппер Мера-20



Куппер Мера-32

Огромный объем топливного бункера — 105 литров (Куппер МЕГА 32)! Конструкция бункера исключает зависание угля по мере опускания топлива. Режим работы котла выбирает пользователь — верхнее горение для дров и нижнее горения для угля с возможностью загрузить топливо во время работы. Легкая очистка котла через верхнюю широкую дверцу и два нижних ревизионных люка. Добавьте к сказанному потрясающий внешний вид и удобство пользования.

Куппер МЕГА — сверхнадежный котел. Рабочее давление до 3 атм. Водонаполненное дно обеспечит дополнительную безопасность.

Заводской срок гарантии составляет рекордные 4 года!

| МОДЕЛЬ | ↑ мм высота/ширина/глубина | ↑ м² S м² | ↑ кг кг | ↑ л V, л ТОПКИ | ↑ мм L, мм | ↑ мм мм | |
|----------------|-------------------------------|--------------|------------|----------------------|---------------|------------|-----|
| Куппер МЕГА-16 | 1048x516x926 | до 160 | 205 | 16 кВт | 60 | 310 | 150 |
| Куппер МЕГА-20 | 1098x566x926 | до 200 | 235 | 20 кВт | 75 | 360 | 150 |
| Куппер МЕГА-32 | 1198x636x951 | до 320 | 285 | 32 кВт | 105 | 420 | 200 |

* В зависимости от модификации

УЗНАТЬ ЦЕНУ



КУППЕР ПРО ТУРБО

ПОЛУАВТОМАТИЧЕСКИЙ КОТЕЛ



+ **УМНОЕ УПРАВЛЕНИЕ ОТОПЛЕНИЕМ**
 - ПУЛЬТ ДЛЯ УДОБСТВА УПРАВЛЕНИЯ РАБОТОЙ КОТЛА
 - ВЕНТИЛЯТОР НАДДУВА ПРИНУДИТЕЛЬНАЯ ПОДАЧА ВОЗДУХА
 ДЛЯ УЛУЧШЕНИЯ ГОРЕНИЯ

+ **ЭКОНОМНОЕ ИСПОЛЬЗОВАНИЕ ТОПЛИВА:**
 - ТРУБНЫЕ ТЕПЛООБМЕННИКИ
 - ПЛАМЯТОБЪЙНИК
 - ВОДОНАПОЛНЕННЫЙ КОЛОСНИК
 - СИСТЕМА РАСПРЕДЕЛЕНИЯ ВОЗДУХА ПОД КОЛОСНИКОМ

- **УДОБНАЯ ЗАГРУЗКА ТОПЛИВА** ДВЕРЦА С ОТКИДНЫМ ЛОТКОМ
- **ЛЁГКАЯ ЧИСТКА:**
 - СЪЕМНЫЕ ПЛАМЯТОБЪЙНИКИ
 - УВЕЛИЧЕННОЕ РАССТОЯНИЕ МЕЖДУ ТЕПЛООБМЕННИКАМИ
- **ОБЪЁМ ТОПКИ** ДО 125** Л, ДЛИНА ДРОВ ДО 63** СМ
- **ВОЗМОЖНОСТЬ РАБОТЫ** НА ГАЗЕ, ПЕЛЛЕТАХ ИЛИ ЭЛЕКТРИЧЕСТВЕ (ПРИ ПОКУПКЕ ДОПОЛНИТЕЛЬНОГО ОБОРУДОВАНИЯ)

Современный твердотопливный котел надежен и удобен. Однако многие пользователи хотят тратить меньше времени на его обслуживание и ручную регулировку. Для них есть готовое решение, котел-полуавтомат от компании Теплодар: КУППЕР ПРО ТУРБО 1.1

Серия водогрейных отопительных котлов Куппер Про Турбо 1.1 предназначена для помещений различного назначения, оборудованных системами жидкостного отопления с естественной или принудительной циркуляцией теплоносителя.

Котлы укомплектованы системой автоматической принудительной подачи воздуха в зону горения.

Принудительная подача воздуха в зону горения под контролем автоматики позволяет оптимизировать процесс горения топлива в котле.



Котел в разрезе
Куппер ПРО Турбо 16 (2.0)

Варианты модификаций:



Куппер ПРО Турбо-16 (1.1)



Куппер ПРО Турбо-28 (1.1)



Куппер ПРО Турбо-42 (1.1)

КПД котла повышается за счет более полного сгорания топлива. Контроллер автоматически поддерживает заданную температуру котла, а также управляет циркуляционным насосом системы отопления.

Контроллер ECO100 отечественного производства обладает режимом умного сжигания AIR Flow. Главная особенность работы пульта заключается в том, что он самообучается, постоянно подстраивается

под меняющиеся условия и держит температуру градус в градус. Нет скачков температуры при включении вентилятора, его обороты меняются плавно. Снижаются потери тепла в дымоход и экономится до 30% топлива. При этом вмешиваться в работу автоматики не нужно.

МОДЕЛЬ



высота/ширина/глубина



| Модель | Высота/Ширина/Глубина (мм) | Объем топки (л) | Мощность (кВт) | Скорость вращения вентилятора (об/мин) | Скорость вращения насоса (мм) | Скорость вращения вентилятора (мм) |
|---------------------------|----------------------------|-----------------|----------------|--|-------------------------------|------------------------------------|
| Куппер ПРО ТУРБО-16 (1.1) | 1023x495x866 | до 160 | 140 | 16 кВт | 435 | 40 |
| Куппер ПРО ТУРБО-22 (1.1) | 1083x495x924 | до 220 | 160 | 22 кВт | 495 | 51 |
| Куппер ПРО ТУРБО-28 (1.1) | 1264x495x989 | до 280 | 190 | 28 кВт | 560 | 75 |
| Куппер ПРО ТУРБО-36 (1.1) | 1319x555x989 | до 360 | 220 | 36 кВт | 560 | 100 |
| Куппер ПРО ТУРБО-42 (1.1) | 1450x555x1059 | до 420 | 255 | 42 кВт | 630 | 125 |

* Уголь, дрова, брикеты

** В зависимости от модификации

*** Гарантийный срок службы котла, гарантия на контроллер 1 год



УЗНАТЬ ЦЕНУ



СПУТНИК (2.0)



- + НАДЕЖНОСТЬ:**
 - РАБОЧЕЕ ДАВЛЕНИЕ ДО 6 АТМ
 - БЛОК ТЭН ИЗ НЕРЖАВЕЮЩЕЙ СТАЛИ
 - ДОПОЛНИТЕЛЬНЫЙ АВАРИЙНЫЙ ТЕРМОСТАТ
 - ВЫСОКОКАЧЕСТВЕННЫЕ КОМПЛЕКТУЮЩИЕ
- + УДОБСТВО УПРАВЛЕНИЯ КОТЛОМ**
 - РЕГУЛИРОВКА ТЕМПЕРАТУРЫ В ОДНО КАСАНИЕ
 - УДАЛЕННОЕ УПРАВЛЕНИЕ С ПОМОЩЬЮ ВНЕШНЕГО УСТРОЙСТВА. (WI-FI/GSM ТЕРМОСТАТ)**
 - НАЛИЧИЕ КЛЕММ ДЛЯ ПОДКЛЮЧЕНИЯ УСТРОЙСТВА ВНЕШНЕГО УПРАВЛЕНИЯ WI-FI, GSM РЕЛЕ, КОМНАТНЫЙ ТЕРМОСТАТ И Т.Д. («СУХОЙ КОНТАКТ»)
- + ЭКОНОМИЯ ЭЛЕКТРОЭНЕРГИИ**
 - РЕГУЛИРОВКА МОЩНОСТИ, МОЖНО ИСПОЛЬЗОВАТЬ ОДНОВРЕМЕННО
 - ОТ 1 ДО 3 ТЭНОВ (ДЛЯ СПУТНИК-3/6/9)
 - ОТ 1 ДО 6 ТЭНОВ (ДЛЯ СПУТНИК-12/15/18)
- + УВЕЛИЧЕННЫЙ СРОК СЛУЖБЫ**
 - КОНСТРУКЦИЯ ПОЛНОСТЬЮ ИСКЛЮЧАЕТ ПОЯВЛЕНИЕ СУХИХ ЗОН БЛОКА ТЭН И ЗАЩИЩАЕТ ЕГО ОТ ПЕРЕГРЕВА
 - УНИВЕРСАЛЬНОЕ ПОДКЛЮЧЕНИЕ К СИСТЕМЕ ОТОПЛЕНИЯ (СВЕРХУ И СНИЗУ)
 - РЕГУЛИРОВКА ТЕМПЕРАТУРЫ ТЕПЛОНОСИТЕЛЯ ДО 90 °С
 - 3 СТУПЕНИ МОЩНОСТИ: МИНИМУМ, СРЕДНЯЯ, МАКСИМУМ
 - ВОЗМОЖНОСТЬ УПРАВЛЕНИЯ ПИТАНИЕМ НАСОСА НАПРЯМУЮ С КОТЛА
 - УТЕПЛЕННЫЙ КОРПУС КОТЛА ВСЕ ТЕПЛО УХОДИТ В СИСТЕМУ ОТОПЛЕНИЯ, А НЕ В КОТЕЛЬНОЮ
 - ВОЗМОЖНОСТЬ ИСПОЛЬЗОВАНИЯ НЕЗАМЕРЗАЮЩИХ ТЕПЛОНОСИТЕЛЕЙ
 - КОМПАКТНОСТЬ ЗАНИМАЕТ МАЛО МЕСТА
 - ЛЕГКИЙ МОНТАЖ КОТЛА И ЛЕГКАЯ ЗАМЕНА БЛОКА ТЭН
 - ИСПОЛЬЗОВАНИЕ КАК САМОСТОЯТЕЛЬНОГО ИСТОЧНИКА ТЕПЛА, ТАК И В ДОПОЛНЕНИЕ К СУЩЕСТВУЮЩЕЙ СИСТЕМЕ ОТОПЛЕНИЯ (ГАЗОВОЙ ИЛИ ТВЕРДОТОПЛИВНОЙ)



Котел без корпуса
Спутник 12/15/18

Варианты модификаций:



Спутник (2.0) 3/6/9
белый



Спутник (2.0) 3/6/9
чёрный



Спутник (2.0) 12/15/18
белый



Спутник (2.0) 12/15/18
чёрный

МОДЕЛЬ



высота/ширина/глубина



| МОДЕЛЬ | высота/ширина/глубина | м ² | кг | кВт | В |
|--------------------------|-----------------------|----------------|------|--------|------------|
| Спутник 3 белый/ чёрный | 575x300x123 | до 30 | 10 | 3 кВт | 220/ 380 В |
| Спутник 6 белый/ чёрный | 575x300x123 | до 60 | 10 | 6 кВт | 220/ 380 В |
| Спутник 9 белый/ чёрный | 575x300x123 | до 90 | 10 | 9 кВт | 220/ 380 В |
| Спутник 12 белый/ чёрный | 595x300x123 | до 120 | 14,3 | 12 кВт | 220/ 380 В |
| Спутник 15 белый/ чёрный | 595x300x123 | до 150 | 14,3 | 15 кВт | 220/ 380 В |
| Спутник 18 белый/ чёрный | 595x300x123 | до 180 | 14,3 | 18 кВт | 220/ 380 В |

1
год
ГАРАНТИЯ

УЗНАТЬ ЦЕНУ



РАСШИРИТЕЛЬНЫЕ БАКИ

Бак расширительный предназначен для регулирования объёма теплоносителя в открытой системе отопления, а именно: при повышении температуры теплоносителя и увеличении его объёма избыток теплоносителя поступает в бак, а при понижении температуры теплоноситель из расширительного бака поступает в систему отопления, тем самым предотвращая повышение давления в системе отопления. Кроме того, через бак выходит воздух, растворённый в воде.

| НАИМЕНОВАНИЕ | Объём полезный | Габариты | Масса |
|-----------------------|----------------|----------------|--------|
| Бак расширительный 10 | 10 л | 299x315x196 мм | 3,4 кг |
| Бак расширительный 20 | 20 л | 444x339x200 мм | 5 кг |
| Бак расширительный 30 | 30 л | 463x358x259 мм | 6,2 кг |
| Бак расширительный 40 | 40 л | 592x358x259 мм | 7,6 кг |



ГАЗОВЫЕ ГОРЕЛКИ ДЛЯ КОТЛОВ (АГГ К)

УСТАНАВЛИВАЕТСЯ НА ПЕЧИ ПРОИЗВОДСТВА ТЕПЛОДАР* ВМЕСТО ШТАТНОЙ ДВЕРЦЫ

ДЛЯ РАБОТЫ НА ПРИРОДНОМ ГАЗЕ:

- МАГИСТРАЛЬНЫЙ ГАЗ

- БАЛОННЫЙ ГАЗ

ДЛЯ ПЕРЕХОДА С БАЛОННОГО ГАЗА НА МАГИСТРАЛЬНЫЙ НЕОБХОДИМ КОМПЛЕКТ ПЕРЕНАЛАДКИ (ПРИБРЕТАЕТСЯ ОТДЕЛЬНО)

- КОМПЛЕКТУЮЩИЕ ОТ ВЕДУЩИХ ЕВРОПЕЙСКИХ ПРОИЗВОДИТЕЛЕЙ
- В КОМПЛЕКТЕ ПУЛЬТ УПРАВЛЕНИЯ
- СООТВЕТСТВУЕТ УСЛОВИЯМ БЕЗОПАСНОСТИ ГОСТ 5542-2014, ГОСТ 20448-90

ВНИМАНИЕ! Работы по сборке и установке газогорелочного устройства должны производиться работниками службы газового хозяйства в соответствии с требованиями «Правил безопасности сетей газораспределения и газопотребления» и ГОСТ Р 54961-2012 «Системы газораспределительные. Сети газопотребления. Общие требования к эксплуатации. Эксплуатационная документация».

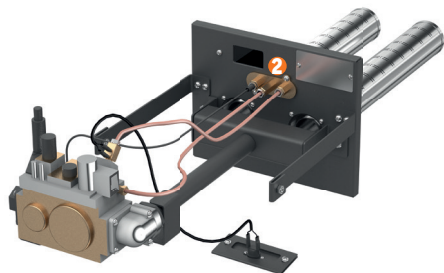

1. Блок управления
2. Горелочное устройство

| Тип горелки | Тепловая мощность, кВт | Номинальный расход м³/ч | Применяемость |
|----------------|------------------------|-------------------------|--|
| АГГ-13 К | 13 | 1,6 | КУППЕР ОВК-10, КУППЕР ОК-9, КУППЕР ОК-9 (2.0) |
| АГГ-26 К | 26 | 3,2 | КУППЕР ОВК-18, ОК-15, ОК-20, КУППЕР ПРО-22 (2018), КУППЕР ПРО-28 (2018), КУППЕР ЭКСПЕРТ-15, КУППЕР ОК-15 (2.0), ОК-20 (2.0), КУППЕР ПРО-16 (2.0), ПРО-22 (2.0), ПРО-28 (2.0), КУППЕР ЭКСПЕРТ-15 (2.0), КУППЕР КАРБО-12 (2.0) |
| АГГ-40К (2015) | 40 | 4,8 | КУППЕР ПРО-36 (2018), КУППЕР ПРО-42 (2018), КУППЕР ЭКСПЕРТ-45, КУППЕР ПРО-36 (2.0), ПРО-42 (2.0), КУППЕР ЭКСПЕРТ-45 (2.0), КАРБО-34 (2.0) |



РЕГУЛЯТОР ТЯГИ

ДЛЯ КОТЛОВ УНИВЕРСАЛЬНЫЙ

Встроенный термостат измеряет температуру теплоносителя. В соответствии с настройками при помощи рычага с цепью контролирует подачу воздуха в топку, открывая или закрывая воздушную заслонку в нижней дверце котла.

ГОРЕЛКА ПЕЛЛЕТНАЯ ФАКЕЛЬНАЯ

Предназначена для поддержания заданной температуры в помещении за счёт сжигания пеллетного топлива.

Рекомендуется для установки на котлы линейки Куппер ОК (2.0), Куппер ПРО (2.0), Куппер Эксперт (2.0) производства компании «Теплодар». Горелки серии (3.0) возможна установка на котлы прошлого поколения с помощью переходников.

Горелка обеспечивает автоматическую дозированную подачу топлива из бункера в жаровню, его розжиг и контроль горения.

Доступные версии бункера: котельный или напольный, которые приобретаются отдельно.

ГПФ НОРМА (3.0)



НОРМА 26 (3.0) / НОРМА 42 (3.0)

- Возможность подключения GSM-модуля
- Датчики в комплекте: подачи, обратки и температуры помещения
- Информационный датчик уличной температуры*
- Безопасность: при превышении температуры в котельной – горелка уходит в режим снижения мощности или тушения



ГПФ КОМФОРТ (3.0)



КОМФОРТ 26 (3.0) / КОМФОРТ 42 (3.0)

- Встроенный Wi-Fi-модуль
- Бесплатное приложение для управления ГПФ
- Сенсорный дисплей с отображением данных по работе системы отопления
- Датчики: температуры подачи и ГВС
- Датчик измерения температуры дымовых газов – плавное изменение мощности, повышенная экономичность
- Безопасность: при превышении температуры дымовых газов – горелка уходит в режим снижения мощности или тушения
- Возможность подключения комнатного термостата

ПРИМЕНИМОСТЬ К МОДЕЛИ КОТЛА

| ГПФ 26 НОРМА (3.0) | ГПФ 42 НОРМА (3.0) | ГПФ 26 КОМФОРТ (3.0) | ГПФ 42 КОМФОРТ (3.0) |
|---|--|---|--|
| КУППЕР ОК 9 (2.0), 15 (2.0), 20 (2.0) КУППЕР ПРО 16 (2.0), 22 (2.0), 28 (2.0) КУППЕР ЭКСПЕРТ 15 (2.0), 22 (2.0) | КУППЕР ПРО 36 (2.0), 42 (2.0) КУППЕР ЭКСПЕРТ 30 (2.0), 45 (2.0) | КУППЕР ОК 9 (2.0), 15 (2.0), 20 (2.0), КУППЕР ПРО 16 (2.0), 22 (2.0), 28 (2.0), КУППЕР ЭКСПЕРТ 15 (2.0), 22 (2.0) | КУППЕР ПРО 36 (2.0), 42 (2.0) КУППЕР ЭКСПЕРТ 30 (2.0), 45 (2.0) |

ПЕРЕХОДНИКИ ДЛЯ ПЕЛЛЕТНЫХ ГОРЕЛОК ФАКЕЛЬНЫХ



Предназначен для установки горелок пеллетных модификации (2.0) и (3.0) на котлы прошлого поколения, производства компании Теплодар.

Переходник ГПФ
26/42 (2.0)



Предназначен для установки горелок пеллетных прошлого поколения на котлы модификации (2.0), производства компании Теплодар.

Переходник ГПФ
26/42

| ПРИМЕНЯЕМАЯ ПЕЛЛЕТНАЯ ГОРЕЛКА | |
|---|--|
| ГПФ-26 Комфорт (2.0), ГПФ-26 Норма (2.0), ГПФ-26 Комфорт (3.0), ГПФ-26 Норма (3.0) | ГПФ-42 Комфорт (2.0), ГПФ-42 Норма (2.0), ГПФ-42 Комфорт (3.0), ГПФ-42 Норма (3.0) |
| МОДЕЛЬ КОТЛА | |
| Куппер ПРО-22, Куппер ПРО-28, Куппер ОК-9, Куппер ОК-15, Куппер ОК-20, Куппер ЭКСПЕРТ 15, Куппер ЭКСПЕРТ 22 | Куппер ПРО-36, Куппер ПРО-42, Куппер ЭКСПЕРТ 30, Куппер ЭКСПЕРТ 45 |

| ПРИМЕНЯЕМАЯ ПЕЛЛЕТНАЯ ГОРЕЛКА | |
|--|--|
| ГПФ-26 Комфорт, ГПФ-26 Норма, АПГ-25, АПГ-25 (2017), АПГ-25 (2018) | ГПФ-42 Комфорт, ГПФ-42 Норма, АПГ-42, АПГ-42 (2017), АПГ-42 НБ |
| МОДЕЛЬ КОТЛА | |
| Куппер Про-16(2.0), Куппер ПРО-22 (2.0), Куппер ПРО-28 (2.0), Куппер ОК-9(2.0), Куппер ОК-15 (2.0), Куппер ОК-20 (2.0) | Куппер ПРО-36 (2.0), Куппер ПРО-42 (2.0), Куппер ЭКСПЕРТ 30 (2.0), Куппер ЭКСПЕРТ 45 (2.0) |

БУНКЕР НАПОЛЬНЫЙ (2.0)

Бункер напольный предназначен для хранения и дозированной подачи гранулированного пеллетного топлива (пеллет) в горелочное устройство производства компании «Теплодар» через гибкий соединительный рукав. Устанавливается рядом с котлом.

| | |
|--|------------------|
| Модель | Бункер напольный |
| Габариты, мм | 1365×1025×675 |
| Емкость бункера, м ³ | 0,35 |
| Размер пеллет Ø/Lmax, мм | 6-16/50 |
| Масса, кг | 53 |
| Рукав, соединяющий бункер с горелкой, Ø вн/L, мм | Ø64/L1000 |



БУНКЕР КОТЕЛЬНОЙ (2.0)

Бункер котельный предназначен для хранения и дозированной подачи гранулированного пеллетного топлива (пеллет) в горелочное устройство через гибкий соединительный рукав. Устанавливается непосредственно на котел*, что позволяет экономить пространство.

| | |
|--|-------------------|
| Модель | Бункер котельный |
| Габариты, мм | 535×860×835..1385 |
| Емкость бункера, м ³ | 0,25...0,35 |
| Размер пеллет Ø/Lmax, мм | 6-16/50 |
| Масса, кг | 44 |
| Рукав, соединяющий бункер с горелкой, Ø вн/L, мм | Ø64/L1500 |



*Кроме Куппер Карбо, Куппер Эксперт

СЕКЦИЯ БУНКЕРА НАПОЛЬНОГО (2.0)

Секция бункера напольного предназначена для увеличения объема бункера напольного производства компании «Теплодар».

| | |
|-------------------------|---------------------------|
| Модель | Секция бункера напольного |
| Габариты, мм | 500×650×660 |
| Емкость, м ³ | 0,2 |
| Масса, кг | 16 |

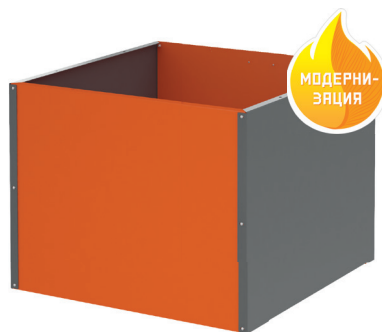

ПУЛЬТЫ УПРАВЛЕНИЯ ДЛЯ КОТЛОВ

ПУ «NORMA AQUA»

ПУ «COMFORT AQUA»



Пульт обеспечивает поддержание заданной температуры теплоносителя в диапазоне температур 20-90°C.

Пульт управления поддерживает заданную температуру теплоносителя, путем контроля включения/отключения блока ТЭН, имеет возможность аварийного отключения блока ТЭН котла отопления в случае превышения температуры воздуха в помещении или температуры самого котла. Также имеет защиту насоса циркуляции от выхода из строя при работе на низких температурах (отключение насоса происходит при температуре теплоносителя $\leq 0^\circ\text{C}$).

Пульт позволяет программировать режимы работы устройства в течении недели с дискретностью 1 час (режим работы по графику).

Модуль GSM* позволяет удаленно контролировать процесс работы пульта управления при помощи СМС сообщений.

| НАИМЕНОВАНИЕ | ПРИМЕНИМОСТЬ | КОММУТИРУЕМАЯ МОЩНОСТЬ | ФУНКЦИИ |
|-----------------|--|------------------------|--|
| ПУ NORMA AQUA | БЛОКИ ТЭН, УСТАНОВЛЕННЫЕ В ОТОПИТЕЛЬНЫЕ КОТЛЫ. | ДО 9 КВТ | -УПРАВЛЕНИЕ ТЕМПЕРАТУРОЙ ТЕПЛОНОСИТЕЛЯ; |
| ПУ COMFORT AQUA | | ДО 18 КВТ | -УПРАВЛЕНИЕ ТЕМПЕРАТУРОЙ ТЕПЛОНОСИТЕЛЯ; -УПРАВЛЕНИЕ ЦИРКУЛЯЦИОННЫМ НАСОСОМ; -УСТАНОВКА ДЛИТЕЛЬНОСТИ РАБОТЫ И ЗАДЕРЖКИ ВКЛЮЧЕНИЯ (РЕЖИМ РАБОТА ПО ГРАФИКУ) |

* в комплект поставки не входит и поставляется отдельно

ТУРБОНАДДУВ КУППЕР (1.1)

КОМПЛЕКТ АВТОМАТИКИ - ДЛЯ ОПТИМИЗАЦИИ И АВТОМАТИЗАЦИИ ПРОЦЕССА ГОРЕНИЯ ТВЕРДОГО ТОПЛИВА В КОТЛЕ.



КОНТРОЛЛЕР РОССИЙСКОГО ПРОИЗВОДСТВА СПРОЕКТИРОВАН ДЛЯ СУРОВЫХ УСЛОВИЙ

- + **АВТОМАТИЗАЦИЯ** РАБОТЫ КОТЛА - ПОДДЕРЖИВАЕТ ЗАДАННУЮ ТЕМПЕРАТУРУ ПУТЕМ РЕГУЛИРОВКИ ПОДАЧИ ВОЗДУХА В ЗОНУ ГОРЕНИЯ
- + **ЛЕГКАЯ УСТАНОВКА**, ВСЕ ДЛЯ МОНТАЖА В КОМПЛЕКТЕ
- + **УДОБНОЕ РАЗМЕЩЕНИЕ КОНТРОЛЛЕРА** - ВОЗМОЖНОСТЬ УСТАНОВКИ НА КОТЕЛ ИЛИ НА СТЕНУ (КРОНШТЕЙН В КОМПЛЕКТЕ)
- + **БЕЗОПАСНОСТЬ** ДВОЙНАЯ ЗАЩИТА ОТ ПЕРЕГРЕВА (ДВА ТЕМПЕРАТУРНЫХ ДАТЧИКА, ОСНОВНОЙ И АВАРИЙНЫЙ)
- + **АВТОМАТИЧЕСКОЕ** ПРОДОЛЖЕНИЕ РАБОТЫ С ПРЕЖНИМИ НАСТРОЙКАМИ ПОСЛЕ ОТКЛЮЧЕНИЯ И ВОЗОБНОВЛЕНИЯ ПОДАЧИ ЭЛЕКТРОЭНЕРГИИ (АВАРИЙНАЯ СИТУАЦИЯ)
- + **ЭКОНОМИЯ ТОПЛИВА** - ЗА СЧЕТ БОЛЕЕ ЭФФЕКТИВНОГО ПРОЦЕССА ГОРЕНИЯ
- + **ЭФФЕКТИВНОЕ** УСТРОЙСТВО ДЛЯ АВТОМАТИЗАЦИИ ОБОГРЕВА ПОМЕЩЕНИЯ:
 - ВОЗМОЖНОСТЬ УПРАВЛЕНИЯ НАСОСОМ ЦЕНТРАЛЬНОГО ОТОПЛЕНИЯ
 - ВОЗМОЖНОСТЬ ПОДКЛЮЧЕНИЯ КОМНАТНОГО ТЕРМОСТАТА
 - ЛЕГКОЕ УПРАВЛЕНИЕ НАСТРОЙКАМИ

1. Контроллер KlimatPro
2. Заглушка подачи воздуха
3. Вентилятор воздуха

| Технические характеристики | Значения |
|--|----------|
| Номинальная мощность двигателя, Вт | 83 |
| Создаваемое давление на входе, Па | 360 |
| Производительность максимальная, м3/час | 255 |
| Скорость вращения (обороты двигателя), об/мин | 2500 |
| Температура перемещаемой среды, не более, °C | 40 |
| Степень защиты вентилятора | IP44 |
| Максимальная выходная мощность канала «Насос ЦО», Вт | 100 |
| Максимальная выходная мощность канала «Вентилятор», Вт | 400 |
| Масса контроллера нетто, кг | 0,5 |
| Степень защиты контроллера | IP40 |



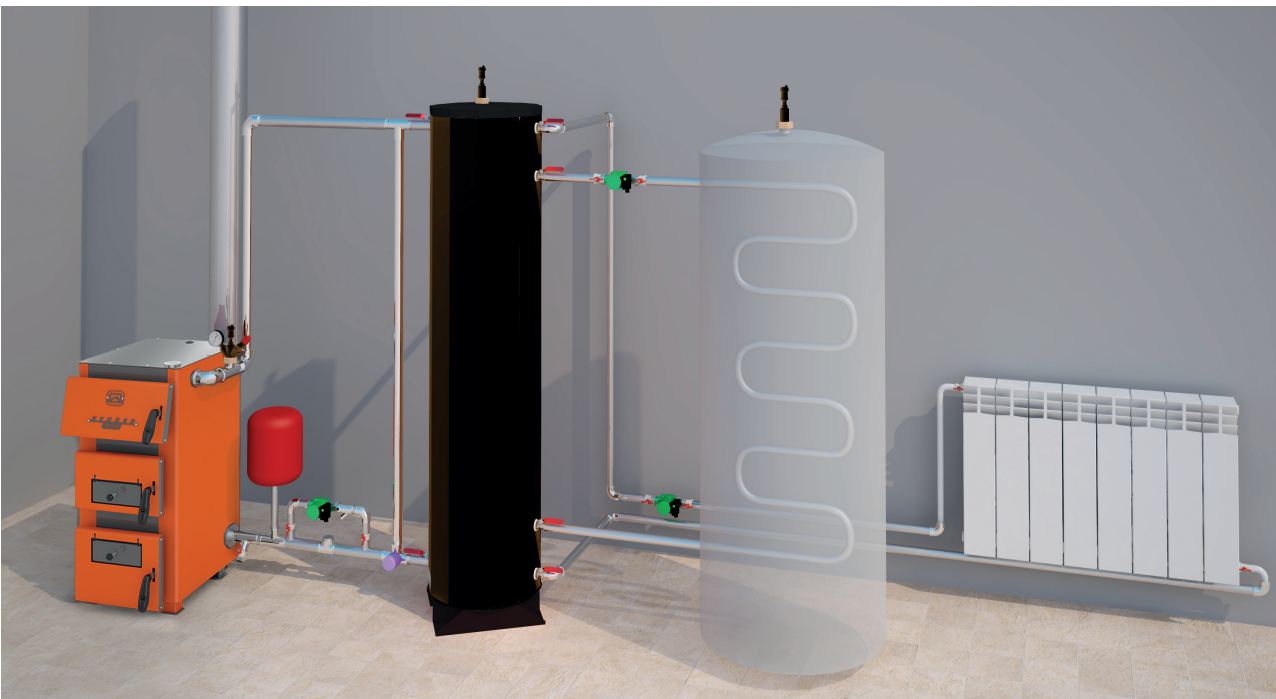

ЕМКОСТНЫЙ ГИДРАВЛИЧЕСКИЙ РАЗДЕЛИТЕЛЬ

ПРИ УСТАНОВКЕ ЕГР СОВМЕСТНО С ТВЕРДОТОПЛИВНЫМ КОТЛОМ ИХ ПРИМЕНЕНИЕ ПОЗВОЛЯЕТ:

- ИСКЛЮЧИТЬ ПЕРЕГРЕВ КОТЛА С УВЕЛИЧЕНИЕМ ЕГО КПД И ПРОДЛЕНИЕ СРОКА СЛУЖБЫ КОТЛА
- УМЕНЬШИТЬ ЧАСТОТУ ЗАГРУЗКИ ТОПЛИВА

Для стабильной и эффективной работы современной системы отопления необходимо согласовывать водяной контур котла с контурами самой системы отопления. Эту функцию выполняет емкостной гидравлический разделитель (ЕГР).

Для увеличения времени сохранения тепла, а также для снижения тепловых потерь при установке ЕГР в неотапливаемых помещениях можно использовать утепленные модификации ЕГР 120-У (2.0), ЕГР 200-У (2.0) и ЕГР 400-У (2.0)



120 (2.0)

120-У (2.0)

200 (2019)

200-У (2.0)

400 (2.0)

400-У (2.0)

| Наименование | ЕГР 120 (2.0) | ЕГР 120-У (2.0) | ЕГР 200 (2019) | ЕГР 200-У (2.0) | ЕГР 400 (2.0) | ЕГР 400-У (2.0) |
|---|---------------|-----------------|----------------|-----------------|---------------|-----------------|
| Объем теплоносителя, л | 120 | 120 | 200 | 200 | 400 | 400 |
| Максимальное давление теплоносителя в гидроразделителе, МПа (бар) | 0,3 (3,0) | | | | | |
| Габаритные размеры (ВхШхГ), мм | 1285x365x365 | 1285x465x465 | 1285x465x465 | 1335x565x565 | 1285x640x640 | 1335x740x740 |
| Масса изделия без теплоносителя, кг | 38 | 55 | 50 | 70 | 80 | 106 |



ТАРИЙ

РЕШЕНИЕ ДЛЯ ЛЮБЫХ УСЛОВИЙ



подробнее
о бренде

ПОХОДНОЕ ОБОРУДОВАНИЕ

**ПРОДУКЦИЯ «ТАРИЙ» СОЗДАНА НАСТОЯЩИМИ ЦЕНИТЕЛЯМИ
АКТИВНОГО ОТДЫХА НА ПРИРОДЕ ДЛЯ ЛЮДЕЙ РАЗДЕЛЯЮЩИХ
НАШИ ИНТЕРЕСЫ**

Нашей главной специализацией является разработка и производство универсальных походных печей, сочетающих в себе функции отопления, бани и приготовления пищи.

За основу логотипа взят образ собаки, которая издавна была спутником человека в путешествиях. Выбранные цвета призваны помочь с лёгкостью найти своё оборудование, даже в высокой траве

Бренд Тарий является частью группы компаний Теплодар, производителя который вот уже более четверти века является лидером рынка банного и отопительного оборудования. Мы знаем о печах все!

Оборудование под брендом Тарий станет надёжным решением для путешественников и отдыхающих в любых условиях. Для отопления палаток и походных бань, а так же приготовления пищи.

ПОХОДНОЕ ОБОРУДОВАНИЕ

АЛТАЙ ТАРИЙ

3 в 1 БАНЯ, ОТОПЛЕНИЕ, ПРИГОТОВЛЕНИЕ ПИЩИ

- + НАДЕЖНОСТЬ:**
 - ИЗГОТОВЛЕН ИЗ ЖАРСТОЙКОЙ ВЫСОКОЛЕГИРОВАННОЙ НЕРЖАВЕЮЩЕЙ СТАЛИ,
 - УСИЛЕННАЯ КОНСТРУКЦИЯ С РЕБРАМИ ЖЕСТКОСТИ,
 - КОЛОСНИК ИЗ НЕРЖАВЕЮЩЕЙ СТАЛИ
- + ДВА ВСТРОЕННЫХ ПАРООБРАЗОВАТЕЛЯ**
 - УДОБНЫЕ ЗАЛИВНЫЕ ВОРОНКИ
 - ЛЕГКИЙ ПАР БЕЗ КАМНЕЙ (ПАТЕНТ)
- + УДОБНАЯ ТРАНСПОРТИРОВКА:**
 - МОДУЛЬНЫЙ ДЫМОХОД И ПРОЧАЯ КОМПЛЕКТАЦИЯ ПОМЕЩАЕТСЯ В ТОПКУ,
 - УДОБНЫЙ МЕХАНИЗМ С ФИКСАТОРОМ НОЖЕК
 - СУМКА ДЛЯ ПЕРЕНОСКИ
 - ЗАНИМАЕТ МАЛО МЕСТА



высота/ширина/глубина

| | | | | | | |
|--------------|-------------|-------|-------|------|--------|----|
| Алтай | 610×277×468 | до 14 | до 70 | 16,1 | до 400 | 90 |
| Алтай стекло | 610×278×410 | до 14 | до 70 | 16,2 | до 400 | 90 |

ГОРНЫЙ АЛТАЙ ТАРИЙ

БАНЯ, ОТОПЛЕНИЕ

- + НАСТОЯЩАЯ РУССКАЯ БАНЯ ЗА СЧЕТ КЛАССИЧЕСКОЙ ВНЕШНЕЙ КАМЕНКИ:**
 - ДАЕТ МНОГО ВЛАЖНОГО ПАРА
 - КАМНИ ВЫКЛАДЫВАЮТСЯ ВОКРУГ РАСКАЛЕННОГО ДЫМОСБОРНИКА И ДОСТИГАЮТ ТЕМПЕРАТУРЫ ДО 450°C
- + НАДЕЖНОСТЬ:**
 - ИЗГОТОВЛЕН ИЗ ЖАРСТОЙКОЙ ВЫСОКОЛЕГИРОВАННОЙ НЕРЖАВЕЮЩЕЙ СТАЛИ
 - УСИЛЕННАЯ КОНСТРУКЦИЯ С РЕБРАМИ ЖЕСТКОСТИ
 - КОЛОСНИК ИЗ НЕРЖАВЕЮЩЕЙ СТАЛИ
- + УДОБНАЯ ТРАНСПОРТИРОВКА:**
 - МОДУЛЬНЫЙ ДЫМОХОД И ПРОЧАЯ КОМПЛЕКТАЦИЯ ПОМЕЩАЕТСЯ В ТОПКУ, СКЛАДНЫЕ НОЖКИ, СУМКА ДЛЯ ПЕРЕНОСКИ, ЗАНИМАЕТ МАЛО МЕСТА



высота/ширина/глубина

| | | | | | | | |
|---------------------|-------------|-------|-------|------|----|--------|----|
| Горный Алтай | 610×278×494 | до 14 | до 70 | 15,2 | 14 | до 400 | 90 |
| Горный Алтай стекло | 610×278×494 | до 14 | до 70 | 15,3 | 14 | до 400 | 90 |



Искрогаситель



Печь Тарий Алтай

Печь Тарий Алтай стекло

- **ДВЕ МОДИФИКАЦИИ:**
 - ДВЕРЦА ГЛУХАЯ С ДОПОЛНИТЕЛЬНЫМ ЗАЩИТНЫМ ЭКРАНОМ - ИСКЛЮЧЕНА ВЕРОЯТНОСТЬ ДЕФОРМАЦИИ ДВЕРЦЫ ВО ВРЕМЯ ИНТЕНСИВНОГО ИСПОЛЬЗОВАНИЯ
 - ДВЕРЦА С ЖАРСТОЙКИМ СТЕКЛОМ SCHOTT ROVAX - ПРЕКРАСНЫЙ ОБЗОР ОГНЯ
- **БЕЗОПАСНОСТЬ:**
 - КОНСТРУКЦИЯ НОЖЕК ИСКЛЮЧАЕТ ОПОРОКИДЫВАНИЕ ПЕЧИ,
 - ВСТРОЕННЫЙ ИСКРОГАСИТЕЛЬ - ЗАЩИТА ПАЛАТКИ ОТ ИСКР
- **ВОЗМОЖНОСТЬ УСТАНОВКИ БАКА ДЛЯ ВОДЫ**
- **ВОЗМОЖНОСТЬ ПРИГОТОВЛЕНИЯ ПИЩИ**
- **РАСШИРЕННАЯ КОМПЛЕКТАЦИЯ:** МОДУЛЬНЫЙ ДЫМОХОД 6 ЭЛЕМЕНТОВ, ПОХОДНАЯ СУМКА, КОЧЕРГА, ИСКРОГАСИТЕЛЬ
- **ПЕЧЬ ИМЕЕТ УДОБНЫЕ РУЧКИ ДЛЯ ПЕРЕНОСКИ**

до **40**
СМ
ДЛИНА ДРОВ

до **14**
М.КУБ
ОБЪЕМ ПАРИЛЬНОГО ПОМЕЩЕНИЯ

до **70**
М.КУБ
ОТАПЛИВАЕМОГО ПОМЕЩЕНИЯ

1
ГОД
ГАРАНТИЯ



Искрогаситель



Печь Тарий Горный Алтай

Печь Тарий Горный Алтай стекло

- **ДВЕ МОДИФИКАЦИИ:**
 - ДВЕРЦА ГЛУХАЯ С ДОПОЛНИТЕЛЬНЫМ ЗАЩИТНЫМ ЭКРАНОМ - ИСКЛЮЧЕНА ВЕРОЯТНОСТЬ ДЕФОРМАЦИИ ДВЕРЦЫ ВО ВРЕМЯ ИНТЕНСИВНОГО ИСПОЛЬЗОВАНИЯ
 - ДВЕРЦА С ЖАРСТОЙКИМ СТЕКЛОМ SCHOTT ROVAX - ПРЕКРАСНЫЙ ОБЗОР ОГНЯ
- **РАСШИРЕННАЯ КОМПЛЕКТАЦИЯ:** МОДУЛЬНЫЙ ДЫМОХОД 6 ЭЛЕМЕНТОВ, ПОХОДНАЯ СУМКА, КОЧЕРГА, ИСКРОГАСИТЕЛЬ
- **БЕЗОПАСНОСТЬ:**
 - КОНСТРУКЦИЯ НОЖЕК ИСКЛЮЧАЕТ ОПОРОКИДЫВАНИЕ ПЕЧИ,
 - ВСТРОЕННЫЙ ИСКРОГАСИТЕЛЬ - ЗАЩИТА ПАЛАТКИ ОТ ИСКР
- **ПЕЧЬ ИМЕЕТ УДОБНЫЕ РУЧКИ ДЛЯ ПЕРЕНОСКИ**
- **ВОЗМОЖНОСТЬ УСТАНОВКИ БАКА ДЛЯ ВОДЫ**



КОЧЕВНИК ТАРИЙ

**0,8
ММ**
НЕРЖАВЕЮЩАЯ
СТАЛЬ
AISI 439

**2
РЕЖИМА
РАБОТЫ**
БАНЯ
ОТОПИТЕЛЬНАЯ ПЕЧЬ

до **41
СМ**
ДЛИНА ДРОВ

до **6ч**
ДЛИТЕЛЬНОСТЬ
ГОРЕНИЯ

- + УНИКАЛЬНАЯ КОНСТРУКЦИЯ ПЕЧИ**
 - ОТОПЛЕНИЕ ДО 60 М³ (МОДИФИКАЦИЯ L), ДО 6 ЧАСОВ
 - БАНЯ ДО 14 М³ (МОДИФИКАЦИЯ L), ПРОГРЕВ ОТ 15 МИН
 - ПОЛНОЦЕННАЯ ВАРОЧНАЯ ПОВЕРХНОСТЬ
- + НАДЕЖНОСТЬ:**
 - ИЗГОТОВЛЕН ИЗ ЖАРОСТОЙКОЙ ВЫСОКОЛЕГИРОВАННОЙ НЕРЖАВЕЮЩЕЙ СТАЛИ,
 - УСИЛЕННАЯ КОНСТРУКЦИЯ С РЕБРАМИ ЖЕСТКОСТИ,
 - ЗОЛЬНИК-КОЛОСНИК ИЗ НЕРЖАВЕЮЩЕЙ СТАЛИ
 - ЗАПОРНЫЙ МЕХАНИЗМ С УДОБНОЙ РУЧКОЙ
- + УДОБНАЯ ТРАНСПОРТИРОВКА:**
 - МОДУЛЬНЫЙ ДЫМОХОД И ПРОЧАЯ КОМПЛЕКТАЦИЯ ПОМЕЩАЕТСЯ В ТОПКУ,
 - СКЛАДНЫЕ НОЖКИ, СУМКА ДЛЯ ПЕРЕНОСКИ
- БЕЗОПАСНОСТЬ:**
 - КОНСТРУКЦИЯ НОЖЕК ИСКЛЮЧАЕТ ОПРОКИДЫВАНИЕ ПЕЧИ,
 - НА ДНЕ ПЕЧИ РАСПОЛОЖЕНА ДОПОЛНИТЕЛЬНАЯ ПЛАСТИНА, ЭКРАНИРУЮЩАЯ ИНФРАКРАСНОЕ ИЗЛУЧЕНИЕ И ЗАЩИЩАЮЩАЯ ПОЛ
- ЗАПАТЕНТОВАННЫЙ ЗОЛЬНИК-КОЛОСНИК, 2 РЕЖИМА РАБОТЫ**
 - ИНТЕНСИВНОЕ ГОРЕНИЕ
 - ДЛИТЕЛЬНОЕ ГОРЕНИЕ
- ДВА ВСТРОЕННЫХ ПАРООБРАЗОВАТЕЛЯ**
 - УДОБНЫЕ ЗАЛИВНЫЕ ВОРОНКИ
 - ЛЕГКИЙ ПАР БЕЗ КАМНЕЙ УЖЕ ЧЕРЕЗ 15 МИНУТ



Походная печь
Кочевник Тарий М



Искрогаситель

МОДЕЛЬ



высота/ширина/глубина

| | | | | | |
|------------------|-------------|-------|-------|--------|----|
| Кочевник Тарий М | 515x266x423 | до 8 | до 40 | до 350 | 80 |
| Кочевник Тарий L | 555x286x483 | до 14 | до 60 | до 410 | 90 |

**1
ГОД
ГАРАНТИЯ**

- ДВЕРКА НА ВЕРХНЕЙ ЧАСТИ ПЕЧИ - ПОЛНАЯ ЗАГРУЗКА ТОПКИ
- ВОЗМОЖНОСТЬ УСТАНОВКИ БАКА ДЛЯ ВОДЫ
- РАСШИРЕННАЯ КОМПЛЕКТАЦИЯ: МОДУЛЬНЫЙ ДЫМОХОД, ИСКРОГАСИТЕЛЬ, ПОХОДНАЯ СУМКА, КОЧЕРГА

БАК ТАРИЙ для походной печи

- + В ЛИНЕЙКЕ ДВЕ МОДИФИКАЦИИ:**
 - для дымоходов $d=80$ ММ, для дымоходов $d=90$ ММ
 - + НАДЕЖНОСТЬ:**
 - СВАРКА АРГОНОМ - ПРОЧНЫЙ ШОВ
 - КАЧЕСТВЕННЫЕ МАТЕРИАЛЫ - НЕРЖАВЕЮЩАЯ СТАЛЬ AISI 439
 - КОНТРОЛЬ КАЧЕСТВА - ГИДРОИСПЫТАНИЯ КАЖДОГО ИЗДЕЛИЯ
 - + УДОБСТВО ИСПОЛЬЗОВАНИЯ:**
 - ШТУЦЕР ДЛЯ СЛИВНОГО КРАНА G1/2
 - УДОБНОЕ ЗАЛИВНОЕ ОТВЕРСТИЕ
- НАДЕЖНОЕ КРЕПЛЕНИЕ НА ПЕЧЬ
 - КРАН В КОМПЛЕКТЕ
 - ПРОЧНАЯ УДОБНАЯ СУМКА В КОМПЛЕКТЕ



Бак Тарий
для походной печи

| Бак для походной печи Тарий | d80 | d90 |
|------------------------------|-------------|-------------|
| Объем, л | 10,5 | 10,5 |
| Штуцер для слива воды | G 1/2" | G 1/2" |
| Габаритные размеры ВxШxГ, мм | 400x300x227 | 400x300x227 |
| Масса нетто, кг | 2,56 | 2,63 |

**1
ГОД
ГАРАНТИЯ**

КОВШ ТАРИЙ походный

| Ковш походный Тарий | |
|-------------------------------------|----------------|
| Объем, мл | 250 |
| Размеры стакана, мм | d70, высота 80 |
| Размер в рабочем положении, мм | 70x80x335 |
| Размер в транспортном положении, мм | 70x70x340 |

- ДЕРЕВЯННАЯ РУКОЯТЬ
- СТАЛЬНАЯ РУЧКА D10MM ИЗ НЕРЖАВЕЮЩЕЙ СТАЛИ МАРКИ AISI 304
- ДЛИНА РУЧКИ 265 ММ – ИСКЛЮЧАЕТ ВОЗМОЖНОСТЬ ПОПАДАНИЯ ГОРЯЧИХ БРЫЗГ И ПАРА НА РУЧКЕ
- СТАКАН КОВША ИЗ НЕРЖАВЕЮЩЕЙ СТАЛИ 1,2MM МАРКИ AISI 439



Ковш
походный Тарий

ПОЛОК ТАРИЙ ПОХОДНЫЙ

- 2 в 1: полк для бани и походный стол

| | |
|---|------------------|
| Габаритные размеры в рабочем положении (высота x ширина x длина), мм | 700 x 560 x 1620 |
| Габаритные размеры в транспортировочном положении (высота x ширина x длина), мм | 560 x 90 x 810 |
| Вес, кг | 13,8 |
| Предельно допустимая нагрузка, кг (чел) | 250 |



Полк в собранном виде

ХОМУТ ОПОРНЫЙ для дымохода печи в палатке

- ПОДХОДИТ для дымохода D 80-100 мм
- НЕРЖАВЕЮЩАЯ СТАЛЬ AISI 409 2 мм
- БЕЗОПАСНОСТЬ:
 - ПОВЫШАЕТ УСТОЙЧИВОСТЬ ПОХОДНОЙ ПАЛАТКИ и ПЕЧИ в ВЕТРНУЮ ПОГОДУ
 - ПРЕДОТВРАЩАЕТ ПРОГИБАНИЕ КРЫШИ ПОД ТЯЖЕСТЬЮ ОСАДКОВ (ДОЖДЯ ИЛИ СНЕГА)



РОСПАТЕНТ
№ 217337



Хомут

ИСКРОГАСИТЕЛЬ для дымохода

- для дымохода D 80 и D 90 мм
- БЕЗОПАСНОСТЬ:
 - СНИЖАЕТ ВЫБРОСЫ ИСКР из дымохода печи
 - ЗАЩИЩАЕТ ПАЛАТКУ от ПРОЖОГОВ
- УВЕЛИЧИВАЕТ КПД за счет завихрение потока дыма на выходе из печи (ЖАР МЕНЬШЕ ВЫХОДИТ в ТРУБУ)



РОСПАТЕНТ
№ 190439



Искрогаситель

КОЧЕРГА ПОХОДНАЯ СКЛАДНАЯ

- ЛЕГКО РАСКЛАДЫВАЕТСЯ за 10 сек

| | |
|------------------------------------|----|
| Длина в рабочем положении, см | 59 |
| Длина в транспортном положении, см | 34 |



Походная складная кочерга

ПОХОДНАЯ ТУРИСТИЧЕСКАЯ ПЕЧЬ-ЩЕПОЧНИЦА ТАРИЙ

Компактная, легкая щепочница идеальна для приготовления и подогрева пищи, удобна для переноски.

Щепочница предназначена для безопасного разведения огня в походных условиях. В качестве топлива можно использовать любые сухие ветки, щепки, дрова, шишки, кору и даже сухое горючее.

+ ЦЕЛЬНАЯ КОНСТРУКЦИЯ: ВСЕ ДЕТАЛИ НА ШАРНИРАХ

+ 2 в 1: ПРИГОТОВЛЕНИЕ ПИЩИ + ОБОГРЕВ

- ЧЕХОЛ и АПЕРЧАТКИ в ПОДАРОК
- ВЫДЕРЖИВАЕТ 10 КГ
- ПОМЕЩАЕТСЯ в КАРМАН, в СЛОЖЕННОМ ВИДЕ 180x140x15 мм

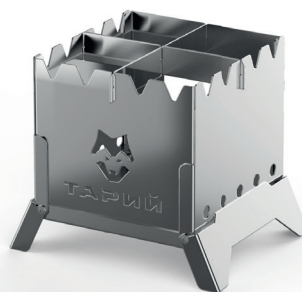

Печь-щепочница Тарий в собранном виде



МОДЕЛЬ



Щепочница

135x170x128

0,52

УЗНАТЬ ЦЕНУ



ПОХОДНОЕ ОБОРУДОВАНИЕ

КАЗАН-МАНГАЛ ТАРИЙ М

8
КГ
МАССА МАНГАЛА

2
ММ
ТОЛЩИНА СТАЛИ

1
ГОД
ГАРАНТИЯ

315
ММ
D, ПЛИТА

УЗНАТЬ ЦЕНУ



Казан-мангал Тарий М в собранном виде с казаном 9л

+ **СТАЛЬ 2ММ** - НЕ ПРОГОРИТ НЕ ПОВЕДЁТ

+ **3 В 1**

- ГОТОВКА В КАЗАНЕ (8-10Л)
- ПОЛНОЦЕННЫЙ МАНГАЛ ДЛЯ ШАМПУРОВ И РЕШЕТКИ
- ВАРОЧНАЯ ПЛИТА ДЛЯ ПОСУДЫ ДО 315ММ В ДИАМЕТРЕ

+ **УДОБНО БРАТЬ С СОБОЙ:**

- ВЕС ВСЕГО 8 КГ
- РАЗМЕР В СЛОЖЕННОМ ВИДЕ 33x330x215 ММ
- ПРОЧНАЯ СУМКА В КОМПЛЕКТЕ

+ **ЛЕГКАЯ И БЫСТРАЯ СБОРКА ЗА 60 СЕКУНД**



Размеры плиты,
D мм

в собранном виде в сложенном виде

| | | | | |
|-------------|------------|---|--------|-----|
| 290x388x296 | 33x330x215 | 8 | до 300 | 315 |
|-------------|------------|---|--------|-----|

КОПТИЛЬНЯ ТАРИЙ М

ПОХОДНАЯ

+ **2 ЯРУСА РЕШЕТОК:**

ДЛЯ ОДНОВРЕМЕННОГО ПРИГОТОВЛЕНИЯ ИЛИ ОДИН ДЛЯ ОБЪЕМНЫХ ПРОДУКТОВ

+ **ПОДДОН ДЛЯ ЖИРА:**

- ПРЕДОТВРАЩАЕТ ПОПАДАНИЕ ЖИРА НА ЩЕПУ И ДНО КОПТИЛЬНИ
- ЗАЩИЩАЕТ ПРОДУКТЫ ОТ НЕПРИЯТНЫХ ЗАПАХОВ СГОРЕВШЕГО ЖИРА

+ **ГАРАНТИЯ ГЕРМЕТИЧНОСТИ**

НЕ ПРОПУСКАЕТ ДЫМ НАРУЖУ - НАДЕЖНАЯ ЗАВОДСКАЯ СВАРКА АРГОНОМ И ГИДРОЗАТВОР

НЕРЖАВЕЮЩАЯ
СТАЛЬ

2 ЯРУСА

3,9
КГ
ВЕС КОПТИЛЬНИ

УЗНАТЬ ЦЕНУ



Коптильня Тарий М

- ВОЗМОЖНОСТЬ КОПТИТЬ ДОМА - ШТУЦЕР ДЛЯ ОТВОДА ДЫМА В ОКНО
- УДОБНЫЕ РУЧКИ: ДЛЯ ПЕРЕНОСИ НА БОКОВИНАХ, ЭРГОНОМИЧНАЯ РУЧКА НА КРЫШКЕ, А ТАКЖЕ НА ПОДДОНЕ И РЕШЕТКАХ
- В КОМПЛЕКТЕ: СУМКА, ЩЕПА

МОДЕЛЬ



| | | |
|-------------------|-------------|-----|
| Коптильня Тарий М | 260x340x230 | 3,9 |
|-------------------|-------------|-----|

МАНГАЛ ТАРИЙ М

ПОХОДНЫЙ

+ **НЕРЖАВЕЮЩАЯ СТАЛЬ МАРКИ AISI439** - НЕ ПРОГОРИТ НЕ ПОВЕДЕТ

+ **СТЕНКИ, ДНО И НОЖКИ МАНГАЛА УСИЛЕНА РЕБРАМИ ЖЕСТКОСТИ**

+ **УДОБНО БРАТЬ С СОБОЙ:**

- ВЕС ВСЕГО 1,5 КГ
- РАЗМЕР В СЛОЖЕННОМ ВИДЕ 350x260 ММ
- ПРОЧНАЯ СУМКА В КОМПЛЕКТЕ

НЕРЖАВЕЮЩАЯ
СТАЛЬ

1,5
КГ
МАССА МАНГАЛА

1
ГОД
ГАРАНТИЯ

УЗНАТЬ ЦЕНУ



Походный мангал Тарий М в собранном виде

- ПРОЧНАЯ СУМКА
- 6 ШАМПУРОВ ИЗ НЕРЖАВЕЮЩЕЙ СТАЛИ

МОДЕЛЬ



| | | |
|----------------|-------------|-----|
| Мангал Тарий М | 200x260x130 | 1,5 |
|----------------|-------------|-----|

МАНГАЛ ТЕПЛОДАР



- + КОМПАКТНЫЙ, В СЛОЖЕННОМ ВИДЕ ЗАНИМАЕТ МАЛО МЕСТА
- + ИЗГОТОВЛЕН ИЗ ПРОЧНОЙ СТАЛИ ТОЛЩИНОЙ 3 ММ, ЧТО ОБЕСПЕЧИВАЕТ ЕГО НАДЕЖНОСТЬ И ДОЛГОВЕЧНОСТЬ
- + ИМЕЕТ СЪЕМНЫЕ НОЖКИ. ВЫСОТА МАНГАЛА РЕГУЛИРУЕТСЯ НА 30 СМ ИЛИ 43,5 СМ
- + ШУРОВКА ВО ВРЕМЯ ИСПОЛЬЗОВАНИЯ ЛЕГКО ФИКСИРУЕТСЯ НА МАНГАЛЕ

- ПРОЧНАЯ СУМКА ИМЕЕТ ДВА ОТДЕЛЬНЫХ ВМЕСТИТЕЛЬНЫХ КАРМАНА ДЛЯ ХРАНЕНИЯ СПИЧЕК, ЗАЖИГАЛОК И ПРОЧИХ МЕЛОЧЕЙ
- ЛЕГКАЯ И БЫСТРАЯ СБОРКА
- ПЕРФОРАЦИЯ НА БОКОВЫХ СТЕНКАХ МАНГАЛА ОБЕСПЕЧИВАЕТ ОПТИМАЛЬНЫЙ ЖАР ДЛЯ ГОТОВКИ
- ОТЛИЧНО ПОДОЙДЕТ ДЛЯ ШАМПУРОВ И РЕШЕТКИ



Мангал Тепلودар
в собранном виде

МОДЕЛЬ



высота/ширина/глубина

| | | |
|-----------------|------------------|----|
| Мангал Тепلودар | 300/435*х290х476 | 10 |
|-----------------|------------------|----|



*Высота при установленных съемных опорах

МАНГАЛ ПИОНЕР



- + КОМПАКТНЫЙ, В СЛОЖЕННОМ ВИДЕ ЗАНИМАЕТ МАЛО МЕСТА
- + ИЗГОТОВЛЕН ИЗ ПРОЧНОЙ СТАЛИ ТОЛЩИНОЙ 3 ММ, ЧТО ОБЕСПЕЧИВАЕТ ЕГО НАДЕЖНОСТЬ И ДОЛГОВЕЧНОСТЬ
- + ШУРОВКА ВО ВРЕМЯ ИСПОЛЬЗОВАНИЯ ЛЕГКО ФИКСИРУЕТСЯ НА МАНГАЛЕ

- ПРОЧНАЯ СУМКА ИМЕЕТ ДВА ОТДЕЛЬНЫХ ВМЕСТИТЕЛЬНЫХ КАРМАНА ДЛЯ ХРАНЕНИЯ СПИЧЕК, ЗАЖИГАЛОК И ПРОЧИХ МЕЛОЧЕЙ
- ЛЕГКАЯ И БЫСТРАЯ СБОРКА
- ПЕРФОРАЦИЯ НА БОКОВЫХ СТЕНКАХ МАНГАЛА ОБЕСПЕЧИВАЕТ ОПТИМАЛЬНЫЙ ЖАР ДЛЯ ГОТОВКИ
- ОТЛИЧНО ПОДОЙДЕТ ДЛЯ ШАМПУРОВ И РЕШЕТКИ

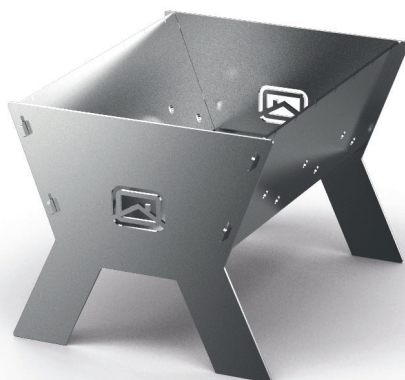

Мангал Пионер
в собранном виде

МОДЕЛЬ



высота/ширина/глубина

| | | |
|---------------|-------------|---|
| Мангал Пионер | 246x281x370 | 6 |
|---------------|-------------|---|



ДЫМОХОДЫ



Главное требование к дымоходу – надежность и безопасность, именно поэтому модули труб и трубы внутреннего контура сэндвичей «Теплодар» изготавливаются только из высоколегированных жаростойких сталей.

ДОЛГИЙ СРОК СЛУЖБЫ

ВЫСОКАЯ НАДЕЖНОСТЬ

ВОЗМОЖНОСТЬ РЕАЛИЗАЦИИ СИСТЕМЫ ЛЮБОЙ СЛОЖНОСТИ

МНОГОФУНКЦИОНАЛЬНОСТЬ

НЕВЫСОКАЯ СТОИМОСТЬ



ВНИМАНИЕ!!! Залогом вашей безопасности будет выбор качественного и надежного дымохода из нержавеющей стали производства «Теплодар».

ОДНОСТЕННЫЕ ДЫМОХОДЫ

| Наименование | СТАНДАРТ | ПРОФИ |
|------------------------------|--------------------|--------------------|
| Одностенный элемент дымохода | AISI 430 0,5 мм | AISI 439 0,8 мм |

ДВУСТЕННЫЕ ДЫМОХОДЫ

| Наименование | СТАНДАРТ | ПРОФИ |
|---------------------------|---|--------------------|
| Внутренняя труба | AISI 430 0,5 мм | AISI 439 0,8 мм |
| Внешняя труба для сэндвич | AISI 430 0,5 мм | AISI 430 0,5 мм |
| Наполнитель сэндвич | Вспученный вермикулит насыпной плотностью 150 кг/м ³ | |

**Сталь
AISI 439**

**ПРОФИ
0,8 мм**

Нержавеющая безникелевая стабилизированная титаном ферритная сталь AISI 439, является улучшенным аналогом стали 08X17T (ГОСТ 5632-72). Сталь AISI 439 коррозионно-устойчива во многих окислительных средах (от пресной воды до кипящих кислот). Сталь имеет сбалансированный химический состав, обеспечивающий ей высокую общую коррозионную стойкость и стойкость к межкристаллитной коррозии.

**Сталь
AISI 430**

**СТАНДАРТ
0,5 мм**

AISI 430 - наиболее широко применяемая ферритная хромистая коррозионноустойчивая сталь общего применения (в соответствии со стандартом ASTM A240), в которой сочетаются:

- высокие прочностные и механические свойства;
- высокая коррозионная стойкость, в том числе атмосферная обеспечивается высоким содержанием хрома и низким содержанием углерода;
- обрабатываемость (хорошая пластическая деформируемость; применимость к процессам вытяжки, штамповки, перфорации в ней отверстий и т.п.)

КАЛЬКУЛЯТОР ДЫМОХОДА

Для подбора подходящих элементов для монтажа и расчета стоимости.



СЭНДВИЧ

- ⊕ **КОНСТРУКЦИИ СЭНДВИЧЕЙ С ПРИМЕНЕНИЕМ ВСПУНЧЕННОГО ВЕРМИКУЛИТА ЗАПАТЕНТОВАНЫ КОМПАНИЕЙ «ТЕПЛОДАР».**
- ⊕ **КОМПАНИЯ «ТЕПЛОДАР» ВЫПУСКАЕТ ТРУБЫ ДИАМЕТРАМИ 115, 150 И 200 ММ, ДИАМЕТР ВНЕШНИХ ТРУБ В СЭНДВИЧАХ 200 И 280 ММ.**
- ⊕ **ВНЕШНИЕ ТРУБЫ СЭНДВИЧЕЙ ИЗГОТОВЛИВАЕТСЯ ИЗ ЗЕРКАЛЬНОЙ НЕРЖАВЕЮЩЕЙ СТАЛИ AISI 430 ТОЛЩИНОЙ 0,5 ММ И ИЗ ОЦИНКОВАННОЙ СТАЛИ.**



плотность засыпки до 150 кг/м³

до 1200 °С

В сэндвичах «Теплодар» в качестве теплоизоляционного материала применяется вспученный вермикулит (низкая теплопроводность (не более 0,14Вт/мК) с плотностью засыпки до 150 кг/м³. Вспученный вермикулит – экологически чистый негорючий материал, получаемый при термической обработке вермикулита - минерала из группы гидрослюд. Этот материал не подвержен разложению, гниению и нейтрален к действию щелочей и кислот, температура его применения до 1200 °С.



Роспатент

Патент РФ № 2495214

Кольцо-заглушка из минерального материала

Наполнитель из вспученного вермикулита

Внутренняя труба из нерж. стали AISI

Внешняя труба из нерж. стали AISI

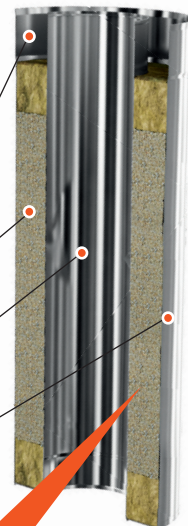

| Модификация | Наружный диаметр, мм | Внутренний диаметр, мм | Толщина стенки, мм | | Размеры | Масса, кг |
|----------------------------|----------------------|------------------------|--------------------|---------|-------------|-----------|
| | | | Внутренняя | Внешняя | | |
| Модули «сэндвич» | 200 | 115 | 0,5 | 0,5 | 1000 (500) | 6,5 (3,3) |
| | 200 | 200 | 0,5 | 0,5 | 1000 (500) | 6 (3,1) |
| Модули «сэндвич» ПРОФИ | 200 | 115 | 0,8 | 0,5 | 1000 (500) | 7,4 (3,7) |
| | 200 | 150 | 0,8 | 0,5 | 1000 (500) | 7,2 (3,7) |
| | 280 | 200 | 0,8 | 0,5 | 1000 (500) | 9 (4,5) |
| Колено «сэндвич» ПРОФИ | 200 | 115 | 0,8 | 0,5 | 280x260x45° | 1,8 |
| | 200 | 150 | 0,8 | 0,5 | 280x260x45° | 1,8 |
| | 280 | 200 | 0,8 | 0,5 | 280x260x45° | 3 |
| Тройник «сэдвич» 90° ПРОФИ | 200 | 115 | 0,8 | 0,5 | 484x300 | 4 |
| | 200 | 150 | 0,8 | 0,5 | 484x300 | 4 |
| | 280 | 200 | 0,8 | 0,5 | 484x300 | 4,3 |
| Тройник «сэдвич» 45° ПРОФИ | 200 | 115 | 0,8 | 0,5 | 484x300 | 5,5 |
| | 200 | 150 | 0,8 | 0,5 | 484x300 | 5,5 |
| | 280 | 200 | 0,8 | 0,5 | 593x550 | 6 |

ДЫМОХОДЫ

ОДНОСТЕННАЯ СИСТЕМА ДЫМОХОДОВ

Зонтики и дефлекторы

Модули труб

Разделка потолочная

Кронштейны

Колена

Баки и регистры

Элементы одностенной системы дымоходов предназначены для использования в качестве устройств удаления газов от теплогенерирующих аппаратов, работающих на различных видах топлива.

Одностенные дымоходы подходят для установки в уже имеющиеся кирпичные дымоходы любой протяженности и как отдельная система дымоходов при установке внутри помещения.

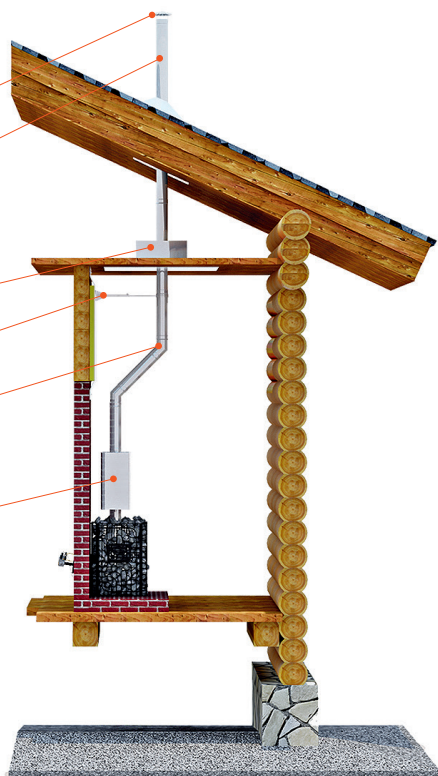

ДВУСТЕННАЯ СИСТЕМА ДЫМОХОДОВ

Заглушки и дефлекторы

Хомуты-растяжки

Сэндвич-труба

Кронштейны

Опоры

Тройники-сэндвичи

Заглушки-сэндвичи

Шиберы

Колена-сэндвичи

Двустенный дымоход или сэндвич представляет собой конструкцию, которая состоит из двух труб (внешней и внутренней), имеющих разные диаметры. Пространство между этими трубами наполнено теплоизоляционным материалом низкой теплопроводности и негорючего свойства (вспученный вермикулит).

Сэндвичи предназначены для банных и отопительных печей, котлов, работающих на твердом топливе, а также для оборудования, работающего на газе.

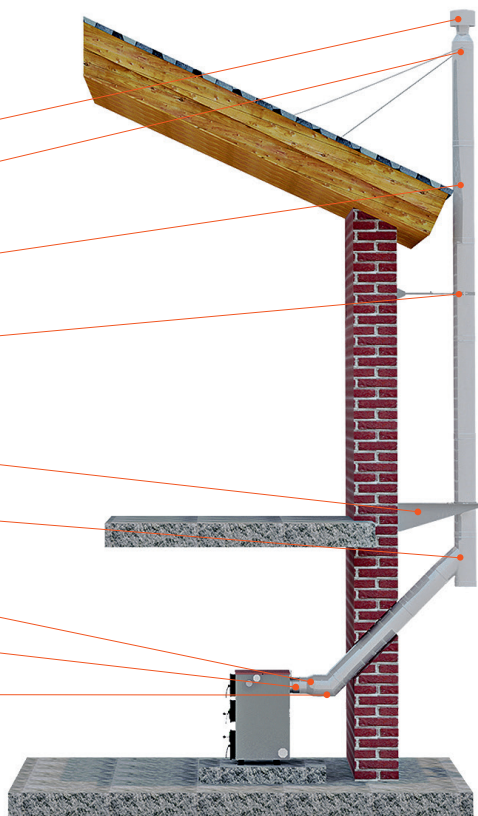

ДЫМОХОДЫ

ЧУГУННЫЙ ДЫМОХОД

ЧУГУН ЧХ

Чугунный модуль повышает теплоотдачу за счет внутреннего оребрения. Такой дымоход дольше держит тепло. Лаконичный дизайн подойдет для любого интерьера.

| | |
|---|------|
| d | Ø115 |
| L | 600 |



ОДНОСТЕННЫЕ ДЫМОХОДЫ

МОДУЛЬ ТРУБЫ

НЕРЖ. 0,5ММ

НЕРЖ. 0,8ММ

Предназначен для составления дымохода. Торцы модуля отформованы так, что при стыковке «труба в трубу» с заходом на 50 мм, обеспечивается плотное соединение.

| | | | | | |
|---|-----|-----|----------|----------|----------|
| d | Ø80 | Ø90 | Ø115 | Ø150 | Ø200 |
| L | 333 | 400 | 500/1000 | 500/1000 | 500/1000 |



КОЛЕНО

НЕРЖ. 0,8ММ

Изменяет ход дымового канала. Серия ПРОФИ изготавливается из жаростойкой нержавеющей стали толщиной 0,8 мм

| | | | | | |
|---|-----|-----|---------|---------|------|
| d | Ø80 | Ø90 | Ø115 | Ø150 | Ø200 |
| ∠ | 45° | 45° | 45°/90° | 45°/90° | 45° |



ТРОЙНИК С РЕВИЗИЕЙ ПРОФИ

НЕРЖ. 0,8ММ

Изменяет направление дымового канала на 90°. Легко снимаемая заглушка позволяет выполнять чистку внутренней поверхности дымохода

| | | | |
|---|------|------|------|
| d | Ø115 | Ø150 | Ø200 |
| ∠ | 90° | 90° | 90° |



ШИБЕР ЗАДВИЖКА

НЕРЖ. 0,8ММ

Представляет собой патрубок с заслонкой, установленной с возможностью перемещения в направлении, перпендикулярно оси дымохода и позволяющей полностью перекрывать сечение дымохода

| | | | |
|---|------|------|------|
| d | Ø115 | Ø150 | Ø200 |
|---|------|------|------|

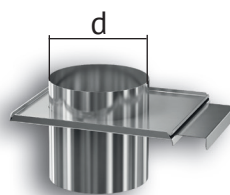

ДЫМОХОДЫ

ШИБЕР ПОВОРОТНЫЙ С ФИКСАТОРОМ

НЕРЖ. 0,8ММ
КОНСТР. 1,5ММ

Представляет собой патрубок с заслонкой, закреплённой внутри патрубка на вращающейся оси. Позволяет уменьшать площадь сечения дымохода, оставляя не менее 25%. Серия ПРОФИ изготавливается из жаростойкой нержавеющей стали толщиной 0,8 мм

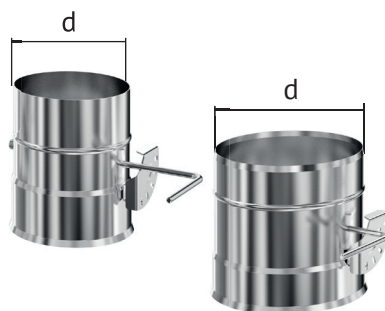

| d | Для печей (банных и отопительных) | | Шибер-поворотный с фиксатором | | Для котлов | | |
|---|--------------------------------------|------|----------------------------------|------|------------|------|------|
| | Ø115 | Ø150 | Ø115 | Ø150 | Ø115 | Ø150 | Ø200 |

ЗОНТИК

НЕРЖ. 0,5ММ
НЕРЖ. 0,8ММ

Устанавливается на верхний торец дымохода, составленного из одностенных труб. Защищает от попадания внутрь дымохода осадков

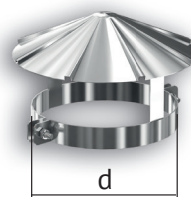

| d | Ø90 | Ø115 | Ø150 | Ø200 |
|---|-----|------|------|------|
|---|-----|------|------|------|

ДЕФЛЕКТОР

НЕРЖ. 0,5ММ

Выполняет те же функции, что и зонтик. Кроме того, служит для усиления тяги, предотвращения противотяги при неблагоприятных атмосферных явлениях



| d | Ø115 | Ø150 | Ø200 |
|---|------|------|------|
|---|------|------|------|

ДВУСТЕННЫЕ ДЫМОХОДЫ (СЭНДВИЧ)

СЭНДВИЧ-ТРУБА

НЕРЖ. 0,5ММ / НЕРЖ. 0,5ММ
НЕРЖ. 0,5ММ / ОЦИНК. 0,5ММ
НЕРЖ. 0,8ММ / НЕРЖ. 0,5ММ

Представляет собой две соосные трубы из высококачественного нержавеющей материала, пространство между которыми заполнено теплоизолирующим экологически чистым материалом. Заглушки на торцах выполнены из базальтовой плиты, а остальное пространство заполнено вспученным вермикулитом

| d1/d2 | Ø115/Ø200 | Ø150/ Ø200 | Ø200/ Ø280 |
|-------|-----------|------------|------------|
| L | 500/1000 | 500/1000 | 500/1000 |

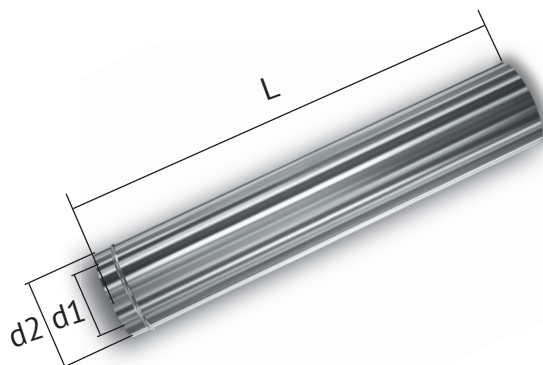

ЗАГЛУШКА-СЭНДВИЧ ВЕРХНЯЯ ПЕРЕХОДНАЯ

НЕРЖ. 0,5ММ

Позволяет выполнить переход от модуля сэндвича к одностенному модулю. Кроме того, может служить оголовком дымохода, составленного из сэндвичей. Защищает наполнение сэндвича от атмосферных осадков.

| | | |
|----|------|------|
| d1 | Ø115 | Ø150 |
| d2 | Ø200 | Ø200 |



ЗАГЛУШКА ВЕРХНЯЯ С ЗОНТОМ

НЕРЖ. 0,5ММ

Служит оголовком дымохода, составленного из сэндвичей. Защищает наполнение сэндвича от атмосферных осадков

| | | | |
|----|------|------|------|
| d1 | Ø115 | Ø150 | Ø200 |
| d2 | Ø200 | Ø200 | Ø280 |

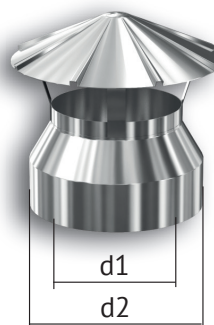

ДЕФЛЕКТОР-ЗАГЛУШКА ДЛЯ СЭНДВИЧ

НЕРЖ. 0,5ММ

Служит оголовком дымохода, составленного из сэндвичей. Защищает наполнение сэндвича от атмосферных осадков и служит для усиления тяги, предотвращения противотяги при неблагоприятных атмосферных явлениях

| | | | |
|----|------|------|------|
| d1 | Ø115 | Ø150 | Ø200 |
| d2 | Ø200 | Ø200 | Ø280 |



ЗАГЛУШКА С КОНДЕНСАТОСБОРНИКОМ

НЕРЖ. 0,8ММ

Предназначена для отвода конденсата. Надевается снизу на трубу тройника-сэндвича при подключении отопительного прибора к патрубку тройника-сэндвича

| | | | |
|----|------|------|------|
| d1 | Ø115 | Ø150 | Ø200 |
| d2 | Ø200 | Ø200 | Ø280 |

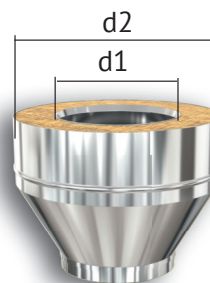

ДЫМОХОДЫ

ЗАГЛУШКА ДЛЯ ПРОЧИСТКИ НА ТРОЙНИК-СЭНДВИЧ

НЕРЖ. 0,5ММ

Предназначена для прочистки дымохода.

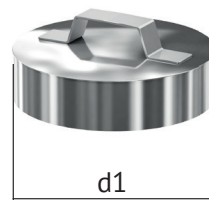

d1

Ø200

ЗАГЛУШКА-СЭНДВИЧ НИЖНЯЯ

НЕРЖ. 0,8ММ

Является обязательным элементом для перехода от одностенного дымохода к сэндвичу.

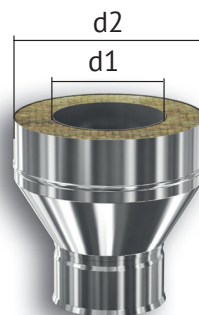

d1

Ø115

Ø150

Ø200

d2

Ø200

Ø200

Ø280

КОЛЕНО-СЭНДВИЧ

НЕРЖ. 0,5ММ

НЕРЖ. 0,8ММ

Предназначено для изменения направления дымохода, составленного из сэндвичей



d1

Ø115

Ø150

Ø200

d2

Ø200

Ø200

Ø280

ТРОЙНИК-СЭНДВИЧ

НЕРЖ. 0,5ММ

НЕРЖ. 0,8ММ

Предназначен для изменения направления двух-стенного дымового канала

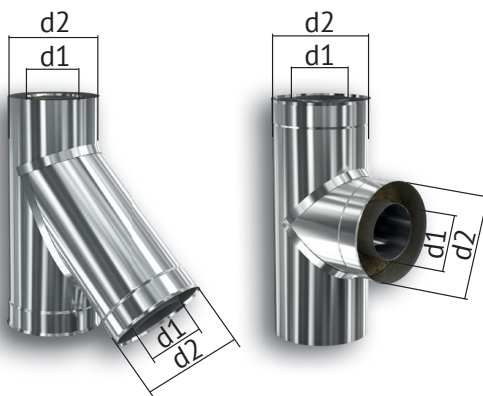

d1/ d2

Ø115/ Ø200

Ø150/ Ø200

Ø200/ Ø280

∠

45°/90°

45°/90°

45°/90°

КРЕПЕЖНЫЕ ЭЛЕМЕНТЫ И АКСЕССУАРЫ

ХОМУТ-РАСТЯЖКА

НЕРЖАВЕЮЩАЯ СТАЛЬ

Предназначена для фиксации в вертикальном положении дымохода, возвышающегося над кровлей более чем на 2 м.

| | | |
|---|------|------|
| d | Ø200 | Ø280 |
|---|------|------|

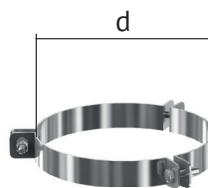

КРОНШТЕЙН

КОНСТРУКЦИОННАЯ СТАЛЬ

Предназначен для фиксации вертикального направления дымохода

| | | | | |
|---|------|------|------|------|
| d | Ø115 | Ø150 | Ø200 | Ø280 |
|---|------|------|------|------|



ОПОРА НИЖНЯЯ

КОНСТРУКЦИОННАЯ СТАЛЬ

Используется для поддержания горизонтально направленного участка дымохода и передачи его веса на горизонтальную опорную поверхность

| | | | | |
|---|------|------|------|------|
| d | Ø115 | Ø150 | Ø200 | Ø280 |
|---|------|------|------|------|



ОПОРА УГЛОВАЯ

КОНСТРУКЦИОННАЯ СТАЛЬ

Устанавливается в нижней части дымохода. Предназначена для фиксации дымохода по вертикальному и горизонтальному направлениям, передачи веса дымохода на конструкцию здания

| | | | | |
|---|------|------|------|------|
| d | Ø115 | Ø150 | Ø200 | Ø280 |
|---|------|------|------|------|

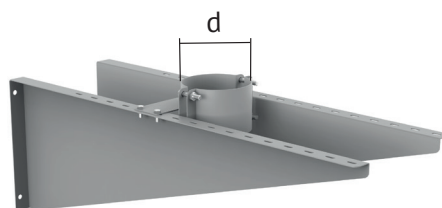

РАЗДЕЛКА ПОТОЛОЧНАЯ

НЕРЖАВЕЮЩАЯ СТАЛЬ

Является обязательным элементом при выполнении прохода дымохода через перекрытие. Позволяет выполнить противопожарную защиту постройки. Конструкция и размеры выполнены в соответствии с требованиями СП 7.13130.2013

| | |
|----|------|
| d1 | Ø115 |
| d2 | Ø200 |

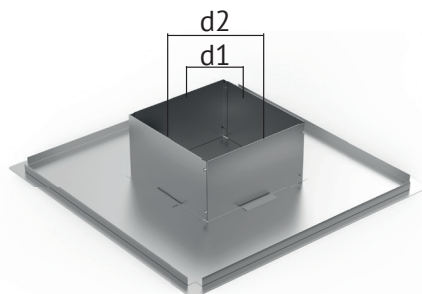

ПОЛЕЗНАЯ ИНФОРМАЦИЯ

СХЕМЫ УСТАНОВКИ ДЫМОХОДОВ

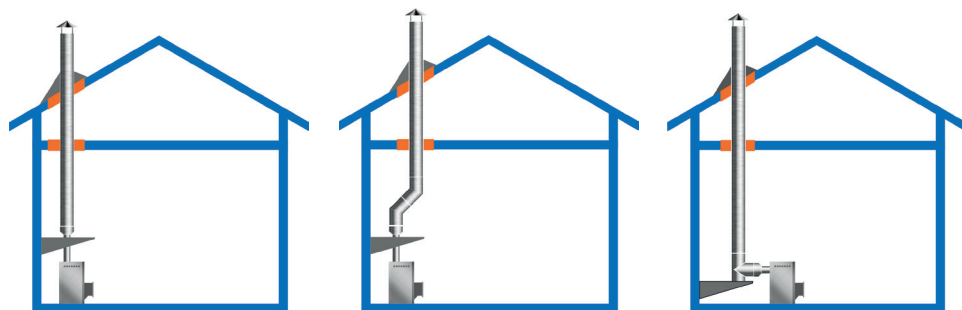

внутренний монтаж дымохода (основные варианты)

Труба на крыше – верный признак внутреннего дымохода. Его устройство имеет идеальный вертикальный вид, поднимаясь к кровле прямо над отопительным прибором. Сложность внутреннего размещения в том, что в процессе его прокладки приходится выполнять трудоемкую врезку сначала в межэтажное перекрытие, а потом в крышу. Кроме того, этот вариант считается более пожароопасным.



Дымоход заканчивают не менее 500 мм над плоской кровлей, не менее 500 мм над коньком кровли или парапетом, при расположении трубы на расстоянии до 1500 мм от конька или парапета

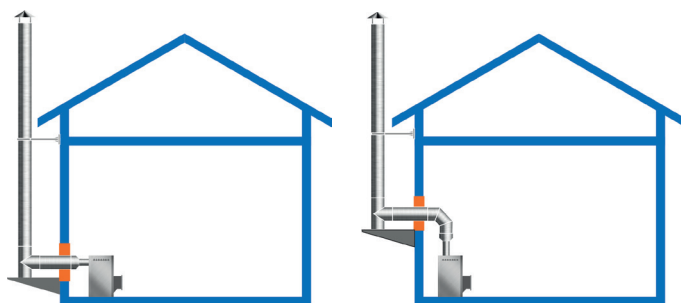

наружный монтаж дымохода (основные варианты)

Внешнее размещение обычно применяется в частном доме в том случае, когда отопительный прибор не был предусмотрен при проектировании. Устройство внешнего дымохода заключается в выведении трубы на улицу через стену, прилегающую к отопительному прибору. От места вывода труба поднимается вверх до высоты конька или выше, чтобы обеспечить хорошую тягу. Правильно размещать внешнюю трубу на расстоянии не менее 0,5 м от края крыши, чтобы предотвратить возгорание. Достоинство такого варианта в экономии места в доме, за счет выноса коммуникаций за его пределы.



Информация о необходимой высоте дымохода содержится в инструкции к отопительному прибору.

ПРАВИЛА МОНТАЖА

ОСНОВНЫЕ ПОЛОЖЕНИЯ

Монтаж должен выполняться в соответствии со Сводом правил СП 7.13130.2013 «Отопление, вентиляция и кондиционирование. Требования пожарной безопасности» и с требованиями СНиП 41-01-2003 «Отопление, вентиляция и кондиционирование».

В случае отсутствия бака на основание дымохода следует устанавливать сэндвич-сетку производства ООО «ПКФ Теплодар», либо модуль дымохода одностенный длиной 1м. Установка сэндвич-модулей на основание дымохода печи или котла ЗАПРЕЩЕНА!

Остальные модули монтируются следующим образом:

- Дымоход из одностенных модулей собирается «по дыму».
- Дымоход из сэндвичей всегда следует собирать «по конденсату» (внутренний контур).



Сборка одностенного дымохода «по дыму»

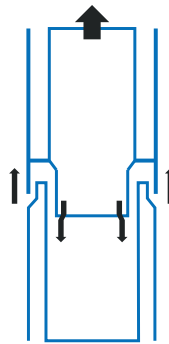

Сборка дымохода из сэндвичей «по конденсату»

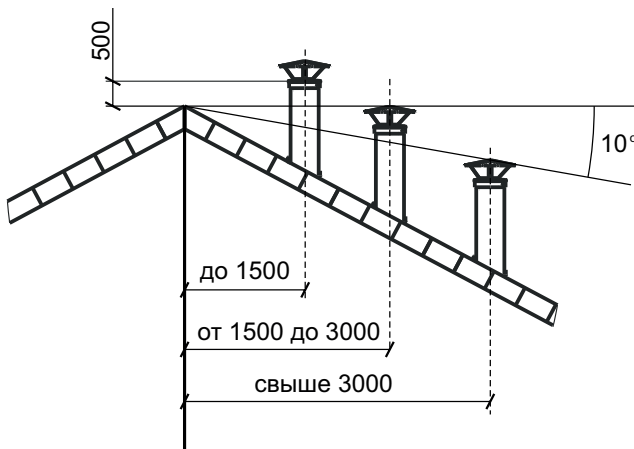

Возвышение дымовых труб над кровлей следует принимать согласно п.3.73.СНиП-91

- не менее 500 мм над плоской кровлей;
- не менее 500 мм над коньком кровли или парапетом, при расположении трубы на расстоянии до 1500 мм от конька или парапета;
- не ниже уровня конька кровли или парапета при расположении дымовой трубы на расстоянии от 1500 мм до 3000 мм от конька или парапета;
- не ниже линии, проведённой от конька вниз под углом 10° к горизонту, при расположении дымовой трубы от конька или парапета более 3000 мм.

В процессе эксплуатации печи с дымоходом неизбежно образование креозотных отложений внутри дымохода. Для очистки дымохода рекомендуется протопка поленом «Дымовой» по мере ослабления тяги, но не реже одного раза за отопительный сезон. При эксплуатации печей, обеспечивающих режим длительного горения, следует обязательно протопливать печь в интенсивном режиме.

Разборка дымохода, собранного из сэндвич-труб, для прочистки не рекомендуется, так как в процессе эксплуатации материал базальтовых заглушек даёт усадку и элементы дымохода «держат» друг друга, а при разборке и повторной сборке возможно нарушение теплоизоляционных свойств сэндвичей. Демонтаж сэндвичей допускается только для ремонта или замены элементов.

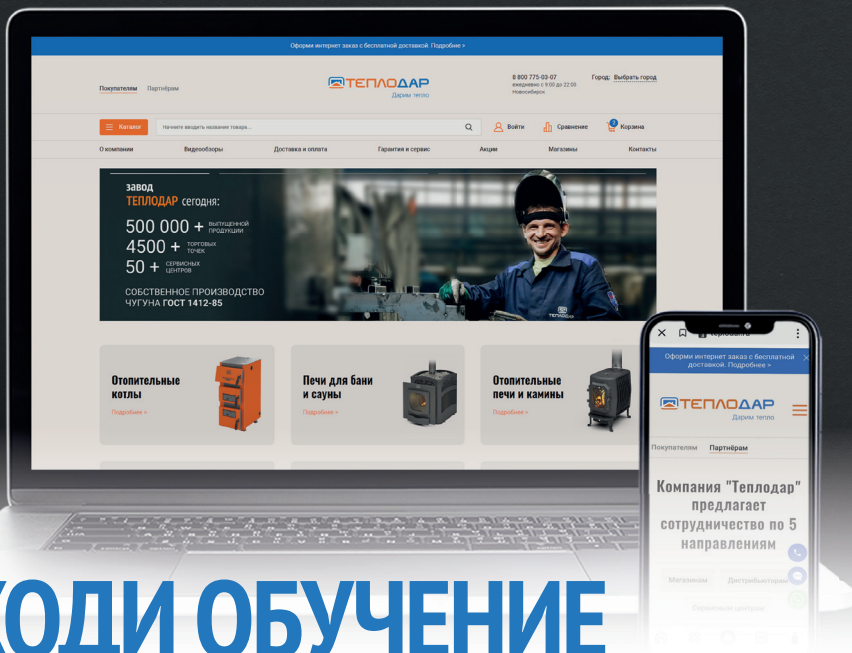

ПРОХОДИ ОБУЧЕНИЕ

УВЕЛИЧИВАЙ ЛИЧНЫЕ ПРОДАЖИ

КОПИ БАЛЛЫ

ПОЛУЧАЙ ГАРАНТИРОВАННЫЕ ПОДАРКИ

РЕГИСТРИРУЙСЯ УЖЕ СЕЙЧАС!

- УДОБНЫЙ ГРАФИК ОБУЧЕНИЯ - ВОЗМОЖНОСТЬ САМОСТОЯТЕЛЬНО ПЛАНИРОВАТЬ РЕЖИМ ОБУЧЕНИЯ
- СОВРЕМЕННАЯ ПЛАТФОРМА ОНЛАЙН ОБУЧЕНИЯ - БЕЗ ОТРЫВА ОТ РАБОТЫ
- ЭКОНОМИЯ ВРЕМЕНИ
- МОБИЛЬНОСТЬ И ЛЕГКОСТЬ ОБУЧЕНИЯ



прохождение обучения онлайн (по всей России)



получай знание о продукции Теплодар



проходи тесты, получай баллы



баллы меняй на подарки



получи сертификат о прохождении обучения



повышай личные продажи



teplodar.ru

ПОДАТЬ ЗАЯВКУ НА ОБУЧЕНИЕ

8 800 775-03-07
academy@teplodar.ru

www.teplodar.ru

8 800 775 03 07

Единый бесплатный информационный номер

ГК «ТЕПЛОДАР»

Россия, Новосибирск, ул. Б. Хмельницкого, 125/1

Все права защищены ©

Внешний вид изделий и габаритные размеры могут незначительно отличаться от представленного в каталоге. Не является офертой. Производитель оставляет за собой право вносить изменения в конструкцию без предварительного уведомления.

2025